

临汾价格监测

(2025年第45期)

临汾市发展和改革委员会

2025年12月10日

临汾市价格监测周报

12月10日通过对全市重要民生商品、重点工业商品和公用事业价格巡查监测和数据采集、统计分析，本期(2025年12月3日—10日)，主要监测的民生商品品种市场价格总体运行平稳，供应充足，品种丰富，交易有序，价格基本平稳；主要监测的工业品中普标水泥价格持平，煤炭和汽柴油价格均有小幅下跌；主要监测的居民水电气价格平稳。主要商品价格情况如下：

一、主要民生商品价格

(一) 粮油价格保持基本稳定

12月10日全市面粉(特一)、粳米(二级)、花生油(一级桶装)、大豆油(桶装一级浸出)的平均零售价格分别为1.92元/斤、2.85元/斤、163.10元/桶(5升)、58.54元/桶(5升)，同上期对比分别持平、下跌1.59%、上涨0.15%、上涨

0.02%。

12月10日市区面粉（特一）、粳米（二级）、花生油（一级桶装）、大豆油（桶装一级浸出）的平均零售价格分别为1.84元/斤、2.51元/斤、160.47元/桶（5升）、61.10元/桶（5升），同上期对比分别下跌0.77%、持平、下跌0.09%、下跌0.02%。

（二）肉类价格持续小幅变动

12月10日全市猪肉（精瘦肉）、猪肉（肋条肉）平均零售价格分别为13.51元/斤、11.25元/斤，同上期对比分别下跌0.32%、下跌0.35%。

12月10日市区猪肉（精瘦肉）、猪肉（肋条肉）平均零售价格分别为13.87元/斤、11.93元/斤，同上期对比分别上涨2.64%、上涨0.48%。

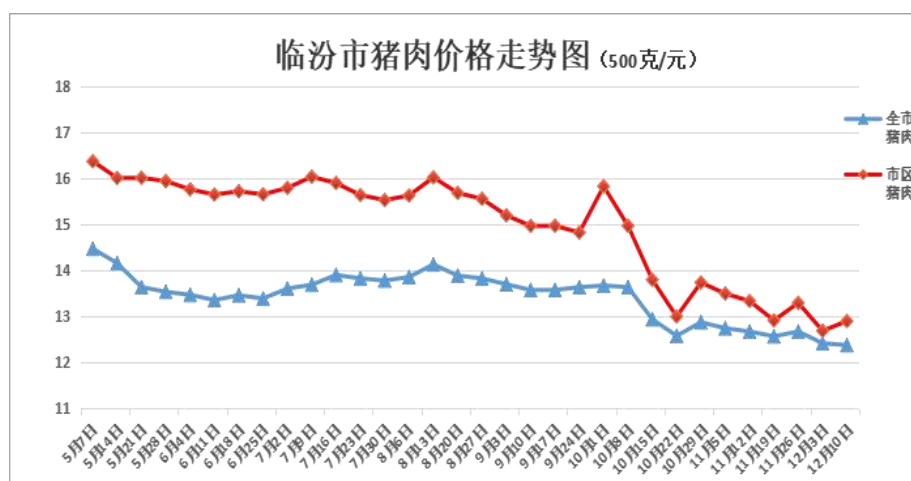

12月10日全市牛肉、羊肉、鸡肉的平均零售价格分别为35.38元/斤、35.28元/斤、9.25元/斤，同上期对比分别上涨

0.79%、下跌 1.41%、下跌 0.19%。

12月10日市区牛肉、羊肉、鸡肉的平均零售价格分别为41.96元/斤、38.67元/斤、12.31元/斤，同上期对比分别持平、下跌2.34%、持平。

生猪出厂价格微幅上涨。12月10日从我委确定的生猪价格监测点反馈的信息看，生猪出厂价格5.56元/斤，同上期对比上涨0.92%，猪粮比1:5.05，盈亏平衡值处于中度下跌区间。

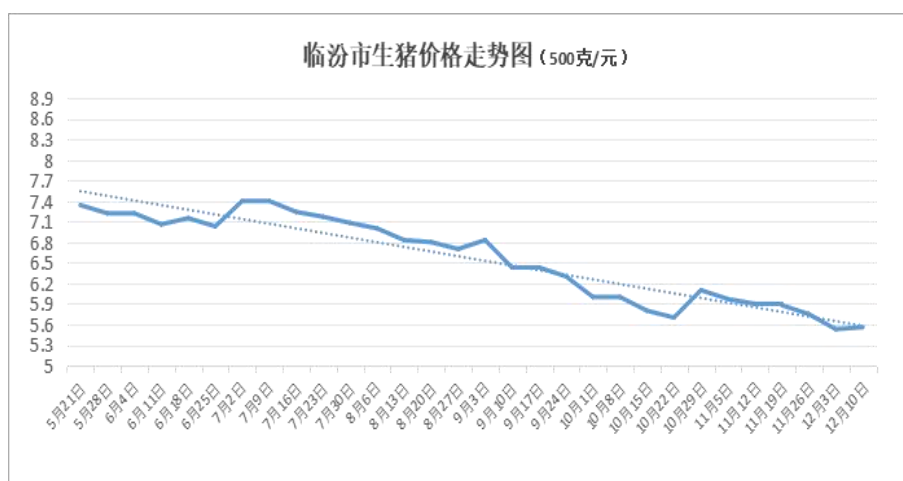

(三) 蔬菜价格涨多跌少

12月10日全市12种蔬菜价格8涨4跌，平均零售价格3.36元/斤，同上期对比上涨4.28%。价格变动较为明显的是，西红柿4.94元/斤，上涨5.56%；生姜5.55元/斤，上涨5.56%；油菜3.01元/斤，上涨11.55%；胡萝卜1.16元/斤，上涨12.44%；大葱2.10元/斤，上涨36.89%；土豆1.39元/斤，下跌5.03%。

12月10日市区12种蔬菜价格7涨5跌，平均零售价格

为 3.21 元/斤，同上期对比上涨 1.50%。价格变动较为明显的是，胡萝卜 1.13 元/斤，上涨 5.45%；油菜 2.66 元/斤，上涨 6.88%；生姜 4.87 元/斤，上涨 6.94%；大白菜 1.09 元/斤，上涨 9.16%；芹菜 2.22 元/斤，上涨 9.91%；大葱 1.58 元/斤，下跌 6.84%。

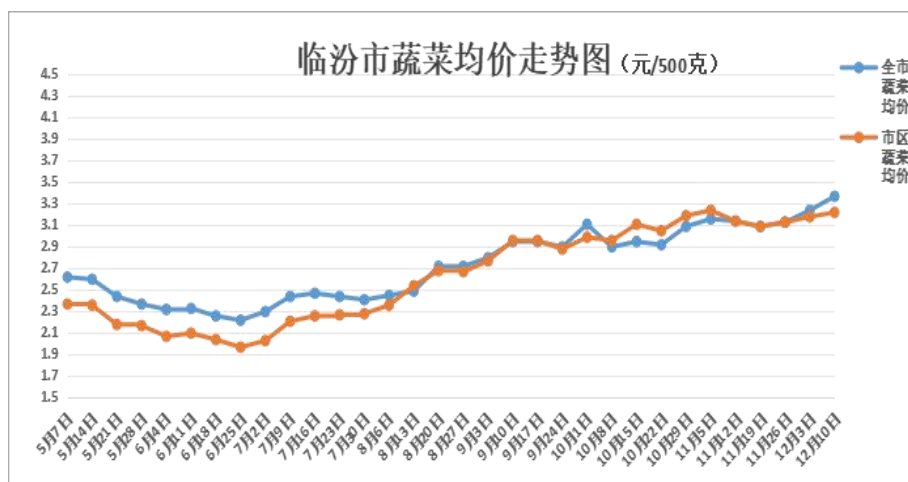

(四) 鸡蛋价格微幅变动

12月10日全市鸡蛋平均零售价格为 3.33 元/斤，同上期对比上涨 0.68%。

12月10日市区鸡蛋平均零售价格为 3.34 元/斤，同上期对比下跌 0.13%。

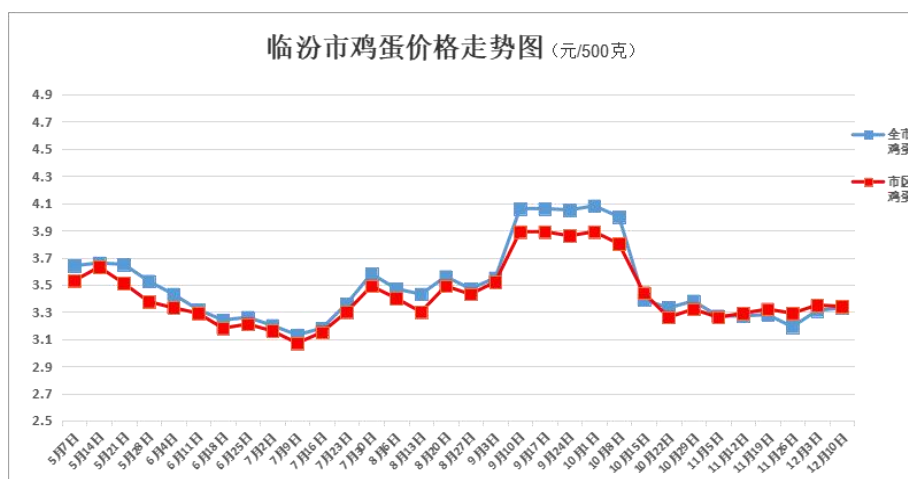

（五）水果价格涨多跌少

12月10日全市苹果、梨、香蕉的平均零售价格分别为4.20元/斤、2.34元/斤、2.56元/斤，同上期对比分别上涨3.19%、下跌6.03%、上涨2.25%。

12月10日市区苹果、梨、香蕉的平均零售价格分别为4.88元/斤、2.65元/斤、2.83元/斤，同上期对比分别下跌4.53%、上涨3.29%、上涨7.07%。

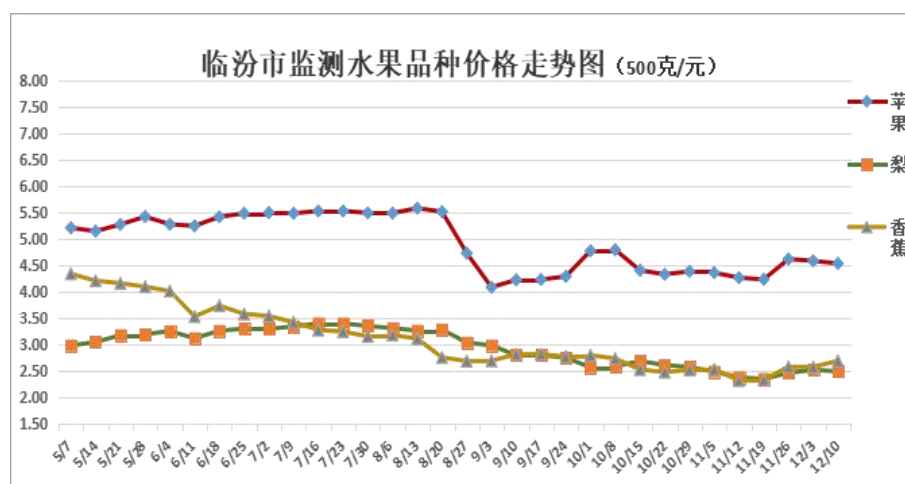

二、主要工业品价格

煤炭：12月10日原煤市场平均价格为713.00元/吨，同上期对比下跌1.38%；精煤平均价格为1328.33元/吨，同上期对比下跌1.06%；洗精煤平均价格为1297.80元/吨，同上期对比下跌1.22%。

水泥：12月10日普通硅酸盐水泥42.5#市场平均价格为262.50元/吨，同上期对比持平。

金属：12月10日粗钢线材HPB300市场平均价格为3290.00元/吨，同上期对比上涨0.30%。

汽油、柴油：12月10日92号汽油、95号汽油、0号柴油平均零售价格分别为9068.00元/吨、9582.00元/吨、7550.00元/吨，同上期对比分别下跌0.65%、下跌0.63%、下跌0.72%。

三、主要公用事业商品价格

供气价格：12月10日全市居民一档供气、全市非居民供气平均价格分别为2.91元/立方米、3.68元/立方米。

供水价格：12月10日全市居民一档供水、非阶梯居民供水、非居民供水和特种供水平均价格分别为2.40元/立方米、2.66元/立方米、4.14元/立方米、30元/立方米。

供电价格：12月10日全市民用低压电一档、二档、三档价格分别为0.477元/度、0.527元/度、0.777元/度。

附件1

临汾市各县（市、区）重要民生商品价格监测汇总表

填报日期：2025年12月10日

序号	监测品种	规格	单位	尧都	侯马	霍州	洪洞	襄汾	曲沃	翼城	浮山	安泽	古县	汾西	蒲县	隰县	永和	大宁	吉县	乡宁	平均价格	12月3日平均价格	环比(%)
1	面粉	特一	元/500克	2.20	1.78	1.40	1.90	1.80	2.05	2.04	1.80	1.80	2.15	2.20	1.88	1.65	1.90	2.20	1.90	2.07	1.92	1.92	0.00%
2	粳米	二级	元/500克	2.80	2.80	1.99	3.00	2.50	2.55	2.55	3.90	2.50	3.48	2.98	2.60	2.75	3.00	3.50	2.15	3.38	2.85	2.89	-1.59%
3	食盐	精制含碘盐	元/500克	2.50	2.50	2.00	2.00	1.53	1.75	2.50	2.50	2.00	2.50	2.00	2.00	1.50	1.50	2.50	2.25	2.33	2.11	2.11	-0.03%
4	白砂糖	袋装	元/500克	3.50	6.88	4.90	3.00	4.20	6.50	6.50	4.50	8.00	4.90	4.80	4.88	4.25	4.50	8.00	4.25	7.67	5.37	5.36	0.10%
5	牛奶	纯牛奶盒装250ml	元/盒	3.90	3.00	3.32	3.50	3.50	3.25	3.25	4.00	3.00	4.58	4.00	4.50	4.00	3.80	4.00	4.50	3.35	3.73	3.74	-0.28%
6	花生油	一级桶装	元/5升	165.00	169.00	159.90	140.00	170.00	169.00	160.00	168.00	155.00	169.90	158.00	169.00	154.00	168.00	168.00	161.50	168.48	163.10	162.86	0.15%
7	大豆油	桶装一级浸出	元/5升	75.00	69.00	43.90	75.00	52.00	52.45	60.00	60.00	50.00	69.90	59.90	52.90	48.90	50.00	65.00	57.30	53.96	58.54	58.53	0.02%
8	生猪	养殖场出厂价	元/500克	5.65	5.90	5.90	6.90	5.56	6.00	6.20	5.90	6.00	7.50	8.00	7.30	5.80	6.50	7.00	7.50	7.40	6.53	6.57	-0.64%
9	玉米	批发市场成交价	元/500克	1.10	1.05	1.05	1.06	1.10	0.97	1.06	1.03	1.09	1.10	1.10	1.10	1.10	1.10	1.05	1.05	1.40	1.09	1.09	-0.43%
10	猪粮比价			5.14	5.62	5.62	6.51	5.05	6.19	5.85	5.73	5.50	6.82	7.27	6.64	5.27	5.91	6.67	7.14	5.29	6.00	6.01	-0.21%
11	猪肉	精瘦肉零售价	元/500克	11.50	13.40	16.90	10.00	13.65	13.90	14.00	13.00	9.00	14.90	14.50	15.58	15.80	14.00	11.00	12.67	15.80	13.51	13.55	-0.32%
12	猪肉	肋条肉零售价	元/500克	11.00	12.50	13.90	10.00	12.85	12.40	10.00	9.50	8.00	12.90	9.20	11.00	12.30	11.00	11.00	10.90	12.80	11.25	11.29	-0.35%
13	牛肉	腱子肉零售价	元/500克	33.00	34.00	31.00	33.00	32.70	28.33	34.00	33.00	33.00	38.00	38.00	33.00	38.00	40.00	40.00	37.50	45.00	35.38	35.11	0.79%
14	羊肉	新鲜去骨零售价	元/500克	32.00	33.00	32.00	31.00	33.00	32.33	33.00	35.00	33.00	40.00	36.00	36.00	36.00	38.00	45.00	34.50	40.00	35.28	35.79	-1.41%
15	鸡肉	白条鸡零售价	元/500克	11.00	12.00	9.90	11.00	10.60	8.99	10.00	10.00	7.00	12.00	11.00	7.50	5.80	8.00	8.00	8.00	6.49	9.25	9.27	-0.19%
16	鸡蛋	零售价	元/500克	3.40	3.39	3.19	3.50	3.09	3.07	3.10	3.09	3.20	3.29	3.18	3.49	3.13	3.30	4.50	3.48	3.18	3.33	3.31	0.68%
17	大白菜	新鲜一级	元/500克	1.09	0.79	1.09	0.80	1.09	0.94	0.80	0.89	1.00	0.58	1.38	1.20	0.92	1.00	1.50	1.42	1.00	1.03	0.99	3.61%
18	土豆	新鲜一级	元/500克	1.43	1.49	1.19	1.50	1.51	1.44	1.50	1.09	1.60	0.98	1.48	1.48	0.97	1.70	1.50	1.75	0.98	1.39	1.46	-5.03%
19	西红柿	新鲜一级	元/500克	4.99	4.99	4.99	3.00	4.80	4.75	5.00	3.79	4.80	5.98	4.58	5.99	4.95	5.50	5.00	5.29	5.50	4.94	4.68	5.56%
20	黄瓜	新鲜一级	元/500克	4.72	4.50	4.99	2.50	4.70	4.69	5.00	3.89	5.50	5.58	4.98	4.88	4.85	5.50	3.50	4.16	5.98	4.70	4.64	1.27%
21	豆角	新鲜一级	元/500克	6.11	6.60	5.99	4.00	6.15	6.50	6.00	4.49	6.00	4.98	4.98	5.58	6.47	7.00	5.00	4.46	4.98	5.61	5.61	-0.13%
22	胡萝卜	新鲜一级	元/500克	1.13	0.99	0.79	0.80	1.14	0.87	1.30	0.99	1.50	1.28	1.18	1.20	0.94	1.30	1.50	1.21	1.58	1.16	1.03	12.44%
23	油菜	新鲜一级	元/500克	2.66	2.00	2.49	2.40	2.30	2.35	3.00	2.24	5.00	4.98	2.78	2.50	2.37	2.70	4.00	4.83	2.58	3.01	2.70	11.55%
24	芹菜	新鲜一级	元/500克	2.22	2.19	1.99	2.30	1.85	2.35	2.00	2.19	2.50	2.58	2.98	2.48	1.72	2.50	2.50	2.66	2.50	2.32	2.36	-1.50%
25	青椒	新鲜一级	元/500克	3.11	4.30	2.99	3.00	2.90	3.24	4.50	2.99	4.00	3.98	3.28	4.68	3.25	2.50	4.00	4.62	2.58	3.52	3.53	-0.15%
26	大葱	新鲜一级	元/500克	1.50	1.60	1.99	0.60	1.45	1.74	2.00	0.89	1.00	1.98	2.48	1.99	1.80	4.00	2.50	2.45	5.80	2.10	1.54	36.89%
27	大蒜	新鲜一级	元/500克	4.65	5.00	4.99	5.00	4.25	5.00	5.00	5.19	5.50	4.98	5.58	4.99	4.97	2.30	8.00	5.33	4.98	5.04	4.92	2.50%
28	生姜	新鲜一级	元/500克	4.87	4.50	5.99	6.00	4.20	4.90	4.00	6.59	5.00	4.98	6.28	5.90	4.82	6.00	9.00	6.32	4.98	5.55	5.26	5.56%
29	苹果	新鲜一级	元/500克	4.88	4.90	3.99	4.00	4.00	3.79	5.00	3.59	6.00	3.98	3.33	4.50	3.00	3.00	4.00	4.50	4.98	4.20	4.07	3.19%
30	梨	新鲜一级	元/500克	2.65	2.00	1.99	3.00	2.00	1.84	2.50	2.29	2.50	2.98	1.98	1.28	1.98	3.00	3.30	2.50	1.98	2.34	2.49	-6.03%
31	香蕉	新鲜一级	元/500克	2.83	2.29	2.59	3.00	2.39	2.57	2.50	2.19	3.30	1.98	2.68	3.30	2.48	2.50	2.50	2.50	1.98	2.56	2.51	2.25%

附件2

临汾市区重要民生商品价格监测表

填报日期: 2025年12月10日

序号	监测品种	规格	单位	馨阳农产品批发市场	尧丰农副产品批发市场	广宣街农产品市场	生龙悦享生活超市	大丰超市	美特好超市	福润达超市	平均价格	12月3日平均价格	环比(%)
1	面粉	特一	元/500克	1.46	1.54	2.00	2.00	2.00	1.90	2.00	1.84	1.86	-0.77%
2	粳米	二级	元/500克	2.50	2.70	2.50	2.29	2.00	2.99	2.58	2.51	2.51	0.00%
3	食盐	精制含碘盐	元/500克	1.50	1.25	1.80	2.00	2.00	2.00	0.80	1.62	1.62	0.00%
4	白砂糖	袋装	元/500克	5.00	3.80	4.00	3.99	8.50	6.50	3.58	5.05	5.05	0.00%
5	牛奶	纯牛奶盒装250ml	元/盒	5.00	5.00	4.16	2.50	4.16	2.50	5.50	4.12	4.12	0.00%
6	花生油	一级桶装	元/5升	145.00	150.00	165.00	165.90	168.00	159.90	169.50	160.47	160.61	-0.09%
7	大豆油	桶装一级浸出	元/5升	45.00	46.00	60.00	67.90	69.00	69.90	69.90	61.10	61.11	-0.02%
8	生猪	养殖场出厂价	元/500克								5.56	5.53	0.54%
7	玉米	批发市场成交价	元/500克								1.10	1.09	0.92%
10	猪粮比价										5.05	5.07	-0.37%
11	猪肉	精瘦肉零售价	元/500克	9.50	11.00	11.00	13.90	17.80	13.98	19.90	13.87	13.51	2.64%
12	猪肉	肋条肉零售价	元/500克	9.00	9.50	9.50	11.90	14.80	13.98	14.80	11.93	11.87	0.48%
13	牛肉	腱子肉零售价	元/500克	35.00	32.00	33.00	49.00	58.00	53.90	32.80	41.96	41.96	0.00%
14	羊肉	新鲜去骨零售价	元/500克	32.00	33.00	33.00	49.00	45.00	42.90	35.80	38.67	39.60	-2.34%
15	鸡肉	白条鸡零售价	元/500克	7.00	8.00	9.00	15.90	15.50	16.99	13.80	12.31	12.31	0.00%
16	鸡蛋	零售价	元/500克	3.10	3.20	3.20	3.35	3.39	3.99	3.18	3.34	3.35	-0.13%
17	大白菜	新鲜一级	元/500克	0.90	1.00	1.00	1.19	1.08	1.28	1.18	1.09	1.00	9.16%
18	土豆	新鲜一级	元/500克	1.20	1.20	1.20	1.59	1.58	1.88	1.38	1.43	1.45	-0.99%
19	西红柿	新鲜一级	元/500克	4.00	4.20	4.50	5.59	5.68	4.99	5.98	4.99	4.86	2.64%
20	黄瓜	新鲜一级	元/500克	4.00	4.30	4.50	5.90	4.79	5.99	3.58	4.72	4.85	-2.65%
21	豆角	新鲜一级	元/500克	5.50	5.90	5.50	6.90	6.98	5.99	5.98	6.11	6.09	0.23%
22	胡萝卜	新鲜一级	元/500克	0.80	1.10	1.00	1.09	1.68	1.28	0.98	1.13	1.07	5.45%
23	油菜	新鲜一级	元/500克	1.70	2.00	2.00	2.19	2.18	4.99	3.58	2.66	2.49	6.88%
24	芹菜	新鲜一级	元/500克	1.80	2.00	2.00	2.19	1.98	3.58	1.98	2.22	2.02	9.91%
25	青椒	新鲜一级	元/500克	2.30	3.10	3.00	2.99	3.48	3.99	2.88	3.11	3.15	-1.32%
26	大葱	新鲜一级	元/500克	1.50	0.80	1.00	1.99	1.78	1.99	1.98	1.58	1.69	-6.84%
27	大蒜	新鲜一级	元/500克	4.50	4.10	4.50	5.50	3.50	6.90	3.58	4.65	4.76	-2.31%
28	生姜	新鲜一级	元/500克	4.00	4.30	4.50	4.90	4.98	6.80	4.58	4.87	4.55	6.94%
29	苹果	新鲜一级	元/500克	3.30	3.50	3.50	6.90	5.98	4.99	5.98	4.88	5.11	-4.53%
30	梨	新鲜一级	元/500克	2.50	2.50	2.50	2.69	2.68	3.68	1.98	2.65	2.56	3.29%
31	香蕉	新鲜一级	元/500克	2.00	2.00	2.50	3.79	2.98	2.99	3.58	2.83	2.65	7.07%

附件3

临汾市工业品价格监测表

填报日期： 2025年12月10日

序号	监测品种	规格等级	单位	平均价格	上期均价	环比 (±%)	备注
1	低硫瘦焦煤(原煤)		元/吨	713.00	723.00	-1.38%	低硫瘦焦煤(含硫量越低,价格越高)
2	低硫瘦焦煤(精煤)		元/吨	1328.33	1342.50	-1.06%	
3	低硫主焦煤(洗精煤)		元/吨	1297.80	1313.80	-1.22%	
4	焦炭	一级冶炼焦	元/吨				
5	水泥	普标水泥	元/吨	262.50	262.50	0.00%	普通硅酸盐水泥42.5#
6	线钢	线材HPB300	元/吨	3290.00	3280.00	0.30%	
7	生铁	铸造生铁Z18	元/吨				
8	汽油	92号	元/吨	9068.00	9127.00	-0.65%	
9		95号	元/吨	9582.00	9643.00	-0.63%	
10	柴油	0号	元/吨	7550.00	7605.00	-0.72%	

附件4

临汾市各县（市、区）公用事业商品价格监测汇总表

填报日期：2025年12月10日

序号	县（市、区）	供气价格（元/立方米）								供水价格（元/立方米）								供电价格（元/度）			
		居民一档		居民二档		居民三档		农村煤改气	非居民	居民一档		居民二档		居民三档		非阶梯居民	非居民	特种用水	居民一档（0-170千瓦时）	居民二档（171-260千瓦时）	居民三档（261千瓦时及以上）
		气量	价格	气量	价格	气量	价格	价格	价格	水量	价格	水量	价格	水量	价格	价格	价格	价格	价格	价格	价格
1	尧都区	28立方米（含）以下	2.70	28-42（含）立方米	2.97	42立方米以上	3.51	2.70	2.91	7.8立方米/户·月及以下	2.50	7.8-12.9立方米/户·月	5.00	12.9立方米/户·月以上	7.50	2.70	4.65	30.00	0.477	0.527	0.777
2	侯马	28立方米（含）以下	2.83	28-42（含）立方米	3.11	42立方米以上	3.68		3.90	7.8立方米/户·月及以下	2.40	7.8-12.9立方米/户·月	3.60	12.9立方米/户·月以上	7.20	2.50	4.00	30.00	0.477	0.527	0.777
3	霍州	28立方米（含）以下	3.12	28-42（含）立方米	3.43	42立方米以上	4.06	3.12	4.20	7.8立方米/户·月及以下	1.80	7.8-12.9立方米/户·月	2.70	12.9立方米/户·月以上	3.60	1.90	3.30	30.00	0.477	0.527	0.777
4	洪洞	28立方米（含）以下	2.88	28-42（含）立方米	3.17	42立方米以上	3.74	2.88	4.21	7.8立方米/户·月及以下	1.60	7.8-12.9立方米/户·月	2.40	12.9立方米/户·月以上	4.80		2.00	30.00	0.477	0.527	0.777
5	襄汾	28立方米（含）以下	2.88	28-42（含）立方米	3.17	42立方米以上	3.74	2.88	4.12	7.8立方米/户·月及以下	2.10	7.8-12.9立方米/户·月	2.10	12.9立方米/户·月以上	2.10	2.10	4.20	30.00	0.477	0.527	0.777
6	曲沃	28立方米（含）以下	2.88	28-42（含）立方米	3.17	42立方米以上	3.74	2.88	3.90	3立方米/户·月及以下	2.40	3.01-4.5立方米/户·月	3.60	4.51立方米/户·月以上	7.20	2.50	3.90	30.00	0.477	0.527	0.777
7	翼城	28立方米（含）以下	2.88	28-42（含）立方米	3.17	42立方米以上	3.74	2.88	3.03	3立方米/户·月及以下	2.30	3.1-4.5立方米/户·月	3.45	4.51立方米/户·月以上	6.90	2.40	3.30	30.00	0.477	0.527	0.777
8	浮山	28立方米（含）以下	2.88	28-42（含）立方米	3.17	42立方米以上	3.74		4.38	9立方米/户·月及以下	3.12	9-12立方米/户·月	4.68	12立方米/户·月以上	9.36	4.00	5.50	30.00	0.477	0.527	0.777
9	安泽	28立方米（含）以下	2.88	28-42（含）立方米	2.88	42立方米以上	2.88	2.88	3.03	3立方米/户·月及以下	1.80	3.01-4.5立方米/户·月	2.70	4.51立方米/户·月以上	3.60		3.30	30.00	0.477	0.527	0.777
10	古县	28立方米（含）以下	2.88	28-42（含）立方米	3.17	42立方米以上	3.74		3.75	7.8立方米/户·月及以下	2.10	7.8-12.9立方米/户·月	3.15	12.9立方米/户·月以上	6.30		3.35	30.00	0.477	0.527	0.777
11	汾西		6.50		6.50		6.50		7.00							2.60	4.85	30.00	0.477	0.527	0.777
12	蒲县	28立方米（含）以下	2.88	28-42（含）立方米	3.17	42立方米以上	3.74	2.88	4.00							2.10	3.35	30.00	0.477	0.527	0.777
13	隰县	28立方米（含）以下	2.88	28-42（含）立方米	3.17	42立方米以上	3.74		4.15	7.8立方米/户·月及以下	2.70	7.8-12.9立方米/户·月	4.05	12.9立方米/户·月以上	5.40	2.80	5.00	30.00	0.477	0.527	0.777
14	永和		1.62						1.62	7.8立方米/户·月及以下	3.20	7.8-12.9立方米/户·月	4.80	12.9立方米/户·月以上	9.60	3.40	6.10	30.00	0.477	0.527	0.777
15	大宁		1.60						2.20	8立方米/户·月及以下	3.00	8-13立方米/户·月	4.50	13立方米/户·月以上	7.80	3.00	5.70	30.00	0.477	0.527	0.777
16	吉县	28立方米（含）以下	2.46	28-42（含）立方米	2.71	42立方米以上	3.20	2.46	2.99	7.8立方米/户·月及以下	2.55	7.8-12.9立方米/户·月	3.83	12.9立方米/户·月以上	7.65	2.65	4.20	30.00	0.477	0.527	0.777
17	乡宁	28立方米（含）以下	2.70	28-42（含）立方米	2.97	42立方米以上	3.51	2.70	3.13							2.55	3.60	30.00	0.477	0.527	0.777
	平均价格		2.91		3.33		3.82	2.83	3.68		2.40		3.61		6.36	2.66	4.14	30.00	0.477	0.527	0.777