

# 临汾价格监测

(2025年第44期)

临汾市发展和改革委员会

2025年11月26日

## 临汾市价格监测周报

11月26日通过对全市重要民生商品、重点工业商品和公用事业价格巡查监测和数据采集、统计分析，本期（2025年11月19日—26日），主要监测的民生商品品种市场价格总体运行平稳，供应充足，品种丰富，交易有序，价格基本平稳；主要监测的工业品中普标水泥价格持平，煤炭、线钢、汽油和柴油价格均有小幅下跌；主要监测的居民水电气价格平稳。主要商品价格情况如下：

### 一、主要民生商品价格

#### （一）粮油价格保持基本稳定

11月26日全市面粉（特一）、粳米（二级）、花生油（一级桶装）、大豆油（桶装一级浸出）的平均零售价格分别为1.94元/斤、2.97元/斤、162.86元/桶（5升）、59.55元/桶（5升），

同上期对比分别下跌 0.24%、下跌 0.34%、上涨 0.03%、上涨 0.24%。

11 月 26 日市区面粉（特一）、粳米（二级）、花生油（一级桶装）、大豆油（桶装一级浸出）的平均零售价格分别为 1.86 元/斤、2.51 元/斤、160.61 元/桶（5 升）、61.10 元/桶（5 升），同上期对比分别持平、持平、上涨 0.32%、持平。

## （二）肉类价格小幅变动

11 月 26 日全市猪肉（精瘦肉）、猪肉（肋条肉）平均零售价格分别为 13.63 元/斤、11.72 元/斤，同上期对比分别下跌 0.02%、上涨 1.92%。

11 月 26 日市区猪肉（精瘦肉）、猪肉（肋条肉）平均零售价格分别为 14.31 元/斤、12.28 元/斤，同上期对比分别上涨 2.03%、上涨 4.12%。

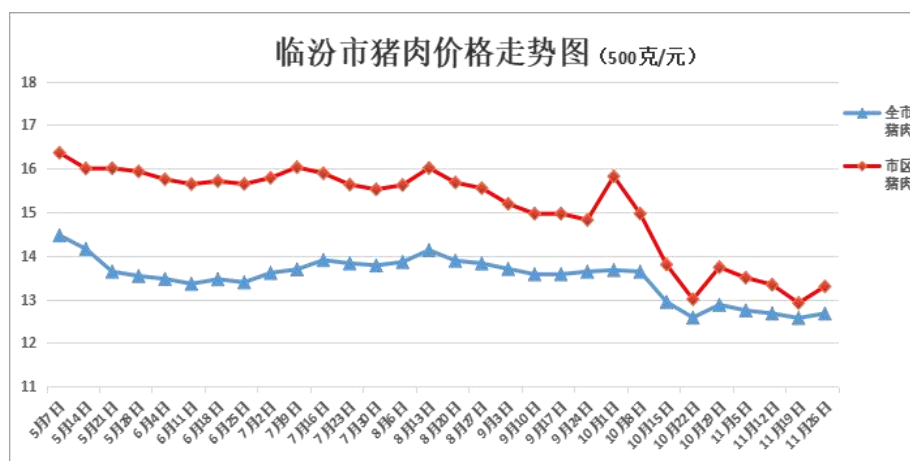

11 月 26 日全市牛肉、羊肉、鸡肉的平均零售价格分别为 35.53 元/斤、35.43 元/斤、9.34 元/斤，同上期对比分别下跌 3.59%、下

跌 2.10%、上涨 4.93%。

11月26日市区牛肉、羊肉、鸡肉的平均零售价格分别为41.81元/斤、39.81元/斤、12.30元/斤，同上期对比分别上涨2.13%、下跌3.80%、上涨1.18%。

生猪出厂价格小幅下跌。11月26日从我委确定的生猪价格监测点反馈的信息看，生猪出厂价格5.75元/斤，同上期对比下跌2.21%，猪粮比1:5.23，盈亏平衡值处于中度下跌区间。

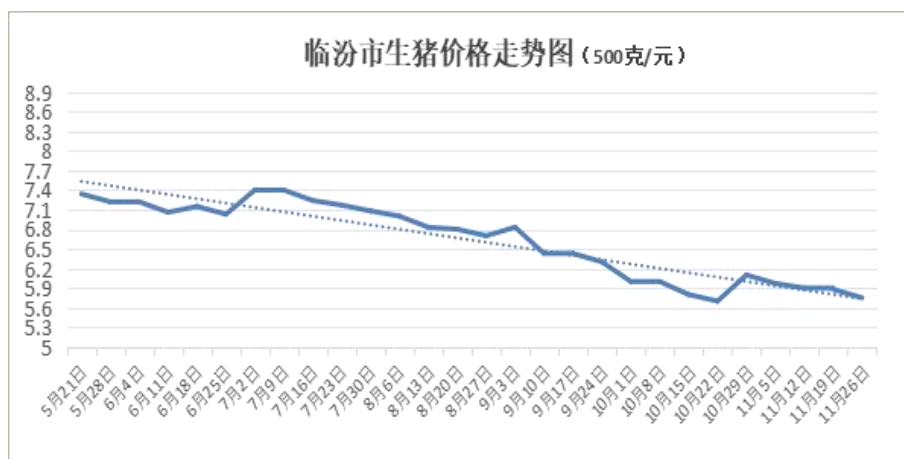

### （三）蔬菜价格涨多跌少

11月26日全市12种蔬菜价格8涨4跌，平均零售价格3.10元/斤，同上期对比上涨0.86%。价格变动较为明显的是，大白菜0.90元/斤，上涨13.22%；大蒜5.11元/斤，上涨10.99%；大葱1.29元/斤，上涨9.56%；油菜2.61元/斤，下跌10.53%。

11月26日市区12种蔬菜价格9涨3跌，平均零售价格为3.12元/斤，同上期对比上涨1.33%。价格变动较为明显的是，大蒜4.94元/斤，上涨9.09%；大白菜0.91元/斤，上涨6.91%；土

豆 1.35 元/斤，上涨 5.60%；大葱 1.40 元/斤，上涨 5.36%；芹菜 2.23 元/斤，下跌 6.58%。

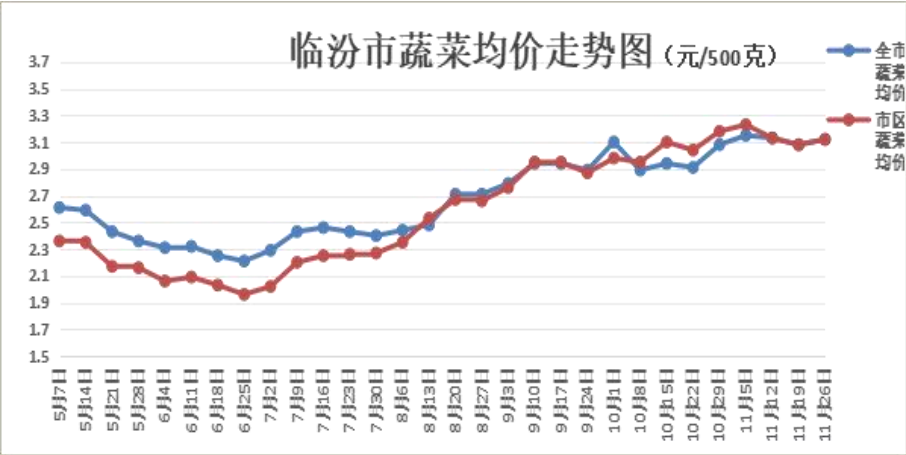

**（四）鸡蛋价格小幅下跌**

11 月 26 日全市鸡蛋平均零售价格为 3.19 元/斤,同上期对比下跌 2.78%。

11 月 26 日市区鸡蛋平均零售价格为 3.29 元/斤,同上期对比下跌 0.99%。

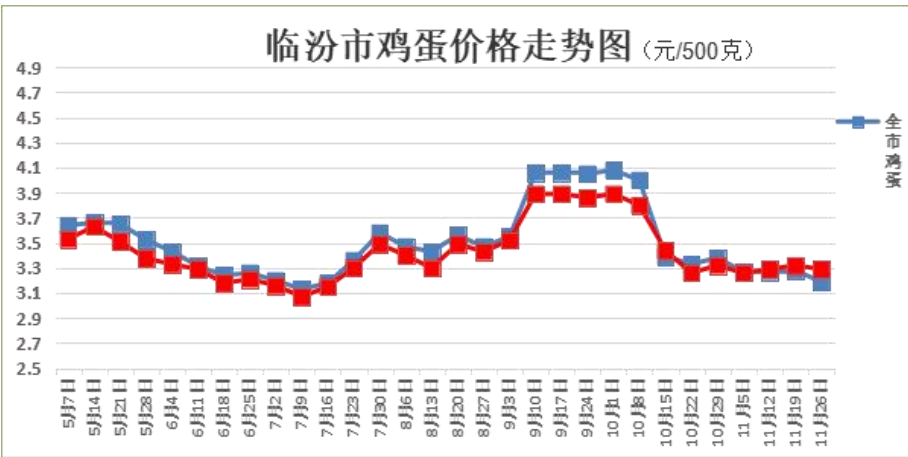

## （五）水果价格均有上涨

11月26日全市苹果、梨、香蕉的平均零售价格分别为4.07元/斤、2.42元/斤、2.31元/斤，同上期对比分别上涨6.59%、上涨6.72%、上涨6.68%。

11月26日市区苹果、梨、香蕉的平均零售价格分别为5.18元/斤、2.51元/斤、2.85元/斤，同上期对比分别上涨11.36%、上涨2.99%、上涨13.68%。

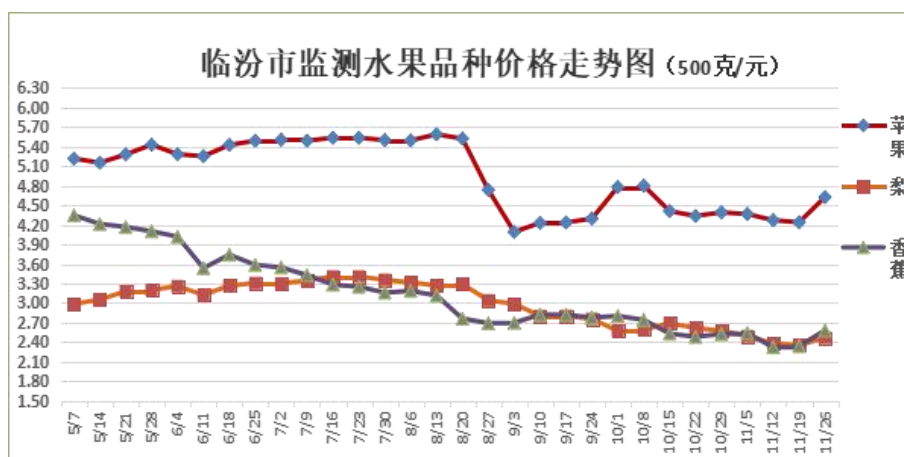

## 二、主要工业品价格

**煤炭：**11月26日原煤市场平均价格为743.67元/吨，同上期对比下跌1.67%；精煤平均价格为1345.00元/吨，同上期对比下跌0.86%；洗精煤平均价格为1349.60元/吨，同上期对比下跌3.89%。

**水泥：**11月26日普通硅酸盐水泥42.5#市场平均价格为259.00元/吨，同上期对比持平。

**金属:**11月26日粗钢线材 HPB300 市场平均价格为 3180.00 元/吨, 同上期对比下跌 3.34%。

**汽油、柴油:**11月26日 92 号汽油、95 号汽油、0 号柴油平均零售价格分别为 9127.00 元/吨、9643.00 元/吨、7605.00 元/吨, 同上期对比分别下跌 0.80%、下跌 0.81%、下跌 0.85%。

### **三、主要公用事业商品价格**

**供气价格:**11月26日全市居民一档供气、全市非居民供气平均价格分别为 2.91 元/立方米、3.68 元/立方米。

**供水价格:**11月26日全市居民一档供水、非阶梯居民供水、非居民供水和特种供水平均价格分别为 2.40 元/立方米、2.66 元/立方米、4.14 元/立方米、30 元/立方米。

**供电价格:**11月26日全市民用低压电一档、二档、三档价格分别为 0.477 元/度、0.527 元/度、0.777 元/度。



临汾市各县（市、区）重要民生商品价格监测汇总表																							
附件1																							
填报日期：2025年11月26日																							
序号	监测品种	规格	单位	尧都	侯马	霍州	洪洞	襄汾	曲沃	翼城	浮山	安泽	古县	汾西	蒲县	隰县	永和	大宁	吉县	乡宁	平均价格	11月19日平均价格	环比(%)
1	面粉	特一	元/500克	2.20	1.78	1.40	1.90	2.00	2.05	2.04	1.80	1.80	2.15	2.20	1.90	1.65	1.90	2.20	1.90	2.07	1.94	1.94	-0.24%
2	粳米	二级	元/500克	2.80	2.80	2.68	2.98	2.50	2.55	3.80	3.90	2.50	3.48	2.98	2.70	2.75	3.00	3.50	2.15	3.38	2.97	2.98	-0.34%
3	食盐	精制含碘盐	元/500克	2.50	2.50	2.00	2.00	1.75	1.75	2.50	2.50	2.00	2.50	2.00	2.00	1.50	1.50	2.50	2.25	2.33	2.12	2.12	0.08%
4	白砂糖	袋装	元/500克	3.50	6.88	4.90	3.00	4.20	6.50	7.38	4.50	8.00	4.90	4.80	4.90	4.20	4.50	8.00	4.25	7.67	5.42	5.40	0.38%
5	牛奶	纯牛奶盒装250ml	元/盒	3.90	3.00	3.32	3.50	3.50	3.25	3.25	4.00	3.00	4.58	4.00	4.50	4.10	3.80	4.00	4.50	3.35	3.74	3.76	-0.58%
6	花生油	一级桶装	元/5升	165.00	169.00	159.90	140.00	170.00	169.00	160.00	168.00	155.00	169.90	158.00	169.90	149.00	168.00	168.00	161.50	168.48	162.86	162.81	0.03%
7	大豆油	桶装一级浸出	元/5升	75.00	69.00	43.90	75.00	52.00	52.45	60.00	60.00	50.00	69.90	59.90	69.90	49.10	50.00	65.00	57.30	53.96	59.55	59.41	0.24%
8	生猪	养殖场出厂价	元/500克	5.70	7.00	7.20	6.90	5.60	6.00	6.20	5.70	6.50	7.50	8.00	7.20	5.50	8.00	8.00	8.00	7.40	6.85	6.68	2.49%
9	玉米	批发市场成交价	元/500克	1.10	1.05	1.10	1.10	1.10	0.97	1.08	1.05	1.09	1.10	1.10	1.10	1.20	1.20	1.05	1.05	1.40	1.11	1.10	0.43%
10	猪粮比价			5.18	6.67	6.55	6.27	5.09	6.19	5.74	5.43	5.96	6.82	7.27	6.55	4.58	6.67	7.62	7.62	5.29	6.18	6.05	2.06%
11	猪肉	精瘦肉零售价	元/500克	11.50	13.90	19.90	10.00	12.80	13.90	14.00	14.00	11.00	14.90	14.50	15.68	13.90	15.00	10.00	11.90	14.90	13.63	13.64	-0.02%
12	猪肉	肋条肉零售价	元/500克	11.00	12.98	14.90	10.00	13.90	12.40	10.00	10.00	10.50	11.90	9.90	13.30	12.80	12.00	10.00	10.23	13.40	11.72	11.50	1.92%
13	牛肉	腱子肉零售价	元/500克	33.00	34.00	29.00	33.00	32.20	28.33	33.00	35.00	33.00	38.00	48.00	33.00	35.00	35.00	40.00	36.50	48.00	35.53	36.85	-3.59%
14	羊肉	新鲜去骨零售价	元/500克	32.00	33.00	30.00	31.00	33.50	32.33	30.00	35.00	33.00	40.00	36.00	38.00	35.00	35.00	45.00	33.50	50.00	35.43	36.19	-2.10%
15	鸡肉	白条鸡零售价	元/500克	11.00	12.00	9.90	11.00	10.90	8.99	11.00	10.00	7.00	12.00	11.00	7.66	5.80	8.00	8.00	8.00	6.49	9.34	8.90	4.93%
16	鸡蛋	零售价	元/500克	3.30	3.30	3.09	3.60	3.09	3.02	3.10	3.09	3.20	3.29	2.88	3.50	2.68	3.20	3.50	3.39	2.99	3.19	3.28	-2.78%
17	大白菜	新鲜一级	元/500克	0.95	0.79	0.79	0.80	0.55	0.44	1.00	0.79	1.00	0.65	0.99	1.13	0.70	1.30	1.50	0.99	0.98	0.90	0.80	13.22%
18	土豆	新鲜一级	元/500克	1.32	1.49	0.99	1.50	1.42	1.49	1.50	1.09	1.60	1.59	1.48	1.49	0.78	1.50	2.00	1.45	1.28	1.41	1.35	4.51%
19	西红柿	新鲜一级	元/500克	4.65	4.50	4.59	3.50	4.09	3.90	6.00	3.59	4.00	4.99	1.28	4.99	4.30	3.80	5.00	4.50	3.98	4.22	4.43	-4.86%
20	黄瓜	新鲜一级	元/500克	3.92	3.99	3.79	3.00	3.54	3.69	4.80	3.39	4.50	3.99	3.28	3.96	3.85	4.00	5.00	4.00	3.98	3.92	3.83	2.33%
21	豆角	新鲜一级	元/500克	5.13	6.50	3.79	3.80	4.19	5.50	5.00	4.39	4.00	4.99	3.48	4.99	4.80	6.00	6.00	4.98	3.98	4.80	4.69	2.21%
22	胡萝卜	新鲜一级	元/500克	1.14	0.80	0.89	0.70	1.10	0.87	1.30	1.09	1.50	0.99	1.18	1.98	0.72	1.30	1.50	1.25	1.58	1.17	1.13	3.31%
23	油菜	新鲜一级	元/500克	2.22	2.00	1.59	2.00	2.00	1.60	2.60	2.29	4.00	4.98	3.28	2.58	2.10	2.50	3.00	3.66	2.00	2.61	2.92	-10.53%
24	芹菜	新鲜一级	元/500克	2.37	1.99	1.99	2.00	2.00	2.20	2.00	2.19	2.00	2.98	2.78	3.60	2.10	2.80	3.00	2.25	2.98	2.43	2.41	0.58%
25	青椒	新鲜一级	元/500克	3.82	4.30	3.99	2.60	3.50	4.40	3.00	3.19	4.00	3.98	3.48	3.25	3.55	4.00	4.00	4.00	4.98	3.77	3.93	-4.23%
26	大葱	新鲜一级	元/500克	1.45	1.00	1.79	0.60	0.80	0.90	1.57	0.79	1.00	1.38	1.58	1.68	1.56	1.58	1.50	1.15	1.58	1.29	1.18	9.56%
27	大蒜	新鲜一级	元/500克	4.97	4.99	4.99	5.00	4.30	4.50	4.00	5.19	5.50	5.98	5.58	5.88	4.95	6.50	6.00	4.50	3.98	5.11	4.60	10.99%
28	生姜	新鲜一级	元/500克	5.20	4.50	5.99	6.00	3.98	4.80	6.00	6.59	5.00	5.98	6.28	4.99	5.80	6.00	8.00	5.50	4.98	5.62	5.65	-0.41%
29	苹果	新鲜一级	元/500克	5.18	4.90	2.59	3.00	2.90	4.00	5.00	3.59	6.00	4.99	3.98	1.68	2.98	4.00	4.00	4.50	5.98	4.07	3.82	6.59%
30	梨	新鲜一级	元/500克	2.75	1.99	1.59	3.00	2.00	1.99	2.00	1.99	2.00	2.99	2.98	2.58	2.80	3.00	3.30	2.24	1.98	2.42	2.27	6.72%
31	香蕉	新鲜一级	元/500克	2.32	2.00	1.50	3.00	2.49	2.14	2.50	2.49	3.50	2.29	2.38	1.88	1.88	2.50	2.00	2.50	1.98	2.31	2.17	6.68%



附件2 填报日期：2025年11月26日													
临汾市区重要民生商品价格监测表													
序号	监测品种	规格	单位	馨阳农产品批发市场	尧丰农副产品批发市场	广宣街农产品市场	生龙悦享生活超市	大丰超市	美特好超市	福润达超市	平均价格	11月19日平均价格	环比(%)
1	面粉	特一	元/500克	1.46	1.54	2.00	2.00	2.00	2.00	2.00	1.86	1.86	0.00%
2	粳米	二级	元/500克	2.50	2.70	2.50	2.29	2.00	2.99	2.58	2.51	2.51	0.00%
3	食盐	精制含碘盐	元/500克	1.50	1.25	1.80	2.00	2.00	2.00	0.80	1.62	1.59	1.79%
4	白砂糖	袋装	元/500克	5.00	3.80	4.00	3.99	8.50	6.50	3.58	5.05	4.84	4.43%
5	牛奶	纯牛奶盒装250ml	元/盒	5.00	5.00	4.16	2.50	4.16	2.50	5.50	4.12	3.90	5.49%
6	花生油	一级桶装	元/5升	145.00	150.00	165.00	165.90	169.00	159.90	169.50	160.61	160.10	0.32%
7	大豆油	桶装一级浸出	元/5升	45.00	46.00	60.00	67.90	69.00	69.90	69.90	61.10	61.10	0.00%
8	生猪	养殖场出厂价	元/500克								5.75	5.88	-2.21%
7	玉米	批发市场成交价	元/500克								1.10	1.12	-1.79%
10	猪粮比价										5.23	5.25	-0.43%
11	猪肉	精瘦肉零售价	元/500克	9.50	12.50	11.50	13.99	18.80	13.99	19.90	14.31	14.03	2.03%
12	猪肉	肋条肉零售价	元/500克	9.00	10.00	10.50	14.90	12.80	13.99	14.80	12.28	11.80	4.12%
13	牛肉	腱子肉零售价	元/500克	33.00	33.00	33.00	49.00	58.00	53.90	32.80	41.81	40.94	2.13%
14	羊肉	新鲜去骨零售价	元/500克	32.00	32.00	33.00	58.00	45.00	42.90	35.80	39.81	41.39	-3.80%
15	鸡肉	白条鸡零售价	元/500克	7.00	8.00	8.00	16.80	15.50	16.99	13.80	12.30	12.16	1.18%
16	鸡蛋	零售价	元/500克	3.00	3.20	3.20	3.29	3.16	3.99	3.18	3.29	3.32	-0.99%
17	大白菜	新鲜一级	元/500克	0.60	0.80	0.80	0.79	0.89	1.58	0.88	0.91	0.85	6.91%
18	土豆	新鲜一级	元/500克	1.20	1.20	1.20	1.49	1.38	1.68	1.28	1.35	1.28	5.60%
19	西红柿	新鲜一级	元/500克	3.50	3.70	4.00	5.99	3.68	5.99	5.98	4.69	4.88	-3.81%
20	黄瓜	新鲜一级	元/500克	3.50	3.50	3.50	4.29	2.49	5.98	3.58	3.83	3.81	0.71%
21	豆角	新鲜一级	元/500克	4.50	4.40	5.00	4.59	5.98	5.98	4.98	5.06	5.08	-0.31%
22	胡萝卜	新鲜一级	元/500克	1.00	1.10	0.60	1.08	1.38	1.18	1.18	1.07	1.05	2.59%
23	油菜	新鲜一级	元/500克	1.50	1.70	2.00	1.99	2.68	3.58	3.58	2.43	2.39	1.76%
24	芹菜	新鲜一级	元/500克	2.10	2.00	2.00	2.29	2.68	2.58	1.98	2.23	2.39	-6.58%
25	青椒	新鲜一级	元/500克	3.00	3.30	3.50	3.99	4.98	6.58	3.68	4.15	4.12	0.62%
26	大葱	新鲜一级	元/500克	0.70	0.80	0.60	1.79	1.58	2.38	1.98	1.40	1.33	5.36%
27	大蒜	新鲜一级	元/500克	4.00	4.20	4.50	5.50	4.98	6.80	4.58	4.94	4.53	9.09%
28	生姜	新鲜一级	元/500克	4.50	4.50	5.00	5.50	5.98	6.80	5.58	5.41	5.29	2.16%
29	苹果	新鲜一级	元/500克	4.50	4.50	3.50	6.90	5.90	4.99	5.98	5.18	4.65	11.36%
30	梨	新鲜一级	元/500克	2.50	2.50	2.00	2.29	1.98	3.69	2.58	2.51	2.43	2.99%
31	香蕉	新鲜一级	元/500克	2.00	2.00	1.80	3.59	2.98	2.99	4.58	2.85	2.51	13.68%

附件3

## 临汾市工业品价格监测表

填报日期： 2025年11月26日

序号	监测品种	规格等级	单位	平均价格	上期均价	环比 (±%)	备 注
1	低硫瘦焦煤（原煤）		元/吨	743.67	756.33	-1.67%	低硫瘦焦煤（含硫量越低， 价格越高）
2	低硫瘦焦煤（精煤）		元/吨	1345.00	1356.67	-0.86%	
3	低硫主焦煤(洗精煤)		元/吨	1349.60	1404.20	-3.89%	
4	焦 炭	一级冶炼焦	元/吨				
5	水 泥	普标水泥	元/吨	259.00	259.00	0.00%	普通硅酸盐水泥42.5#
6	线钢	线材HPB300	元/吨	3180.00	3290.00	-3.34%	
7	生铁	铸造生铁Z18	元/吨				
8	汽油	92号	元/吨	9127.00	9201.00	-0.80%	
9		95号	元/吨	9643.00	9722.00	-0.81%	
10	柴油	0号	元/吨	7605.00	7670.00	-0.85%	

临汾市各县（市、区）公用事业商品价格监测汇总表																					
填报日期：2025年11月26日																					
序号	县（市、区）	供气价格（元/立方米）								供水价格（元/立方米）								供电价格（元/度）			
		居民一档		居民二档		居民三档		农村煤改气	非居民	居民一档		居民二档		居民三档		非阶梯居民	非居民	特种用水	居民一档（0-170千瓦时）	居民二档（171-260千瓦时）	居民三档（261千瓦时及以上）
		气量	价格	气量	价格	气量	价格	价格	价格	水量	价格	水量	价格	水量	价格	价格	价格	价格	价格	价格	价格
1	尧都区	28立方米（含）以下	2.70	28-42（含）立方米	2.97	42立方米以上	3.51	2.70	2.91	7.8立方米/户·月及以下	2.50	7.8--12.9立方米/户·月	5.00	12.9立方米/户·月以上	7.50	2.70	4.65	30.00	0.477	0.527	0.777
2	侯马	28立方米（含）以下	2.83	28-42（含）立方米	3.11	42立方米以上	3.68		3.90	7.8立方米/户·月及以下	2.40	7.8--12.9立方米/户·月	3.60	12.9立方米/户·月以上	7.20	2.50	4.00	30.00	0.477	0.527	0.777
3	霍州	28立方米（含）以下	3.12	28-42（含）立方米	3.43	42立方米以上	4.06	3.12	4.20	7.8立方米/户·月及以下	1.80	7.8--12.9立方米/户·月	2.70	12.9立方米/户·月以上	3.60	1.90	3.30	30.00	0.477	0.527	0.777
4	洪洞	28立方米（含）以下	2.88	28-42（含）立方米	3.17	42立方米以上	3.74	2.88	4.21	7.8立方米/户·月及以下	1.60	7.8--12.9立方米/户·月	2.40	12.9立方米/户·月以上	4.80		2.00	30.00	0.477	0.527	0.777
5	襄汾	28立方米（含）以下	2.88	28-42（含）立方米	3.17	42立方米以上	3.74	2.88	4.12	7.8立方米/户·月及以下	2.10	7.8--12.9立方米/户·月	2.10	12.9立方米/户·月以上	2.10	2.10	4.20	30.00	0.477	0.527	0.777
6	曲沃	28立方米（含）以下	2.88	28-42（含）立方米	3.17	42立方米以上	3.74	2.88	3.90	3立方米/户/月及以下	2.40	3.01--4.5立方米/户/月	3.60	4.51立方米/户/月以上	7.20	2.50	3.90	30.00	0.477	0.527	0.777
7	翼城	28立方米（含）以下	2.88	28-42（含）立方米	3.17	42立方米以上	3.74	2.88	3.03	3立方米/户/月及以下	2.30	3.1--4.5立方米/户/月	3.45	4.51立方米/户/月以上	6.90	2.40	3.30	30.00	0.477	0.527	0.777
8	浮山	28立方米（含）以下	2.88	28-42（含）立方米	3.17	42立方米以上	3.74		4.38	9立方米/户/月及以下	3.12	9--12立方米/户/月	4.68	12立方米/户/月以上	9.36	4.00	5.50	30.00	0.477	0.527	0.777
9	安泽	28立方米（含）以下	2.88	28-42（含）立方米	2.88	42立方米以上	2.88	2.88	3.03	7.8立方米/户·月及以下	1.80	7.8--12.9立方米/户·月	2.70	12.9立方米/户·月以上	3.60		3.30	30.00	0.477	0.527	0.777
10	古县	28立方米（含）以下	2.88	28-42（含）立方米	3.17	42立方米以上	3.74		3.75	7.8立方米/户·月及以下	2.10	7.8--12.9立方米/户·月	3.15	12.9立方米/户·月以上	6.30		3.35	30.00	0.477	0.527	0.777
11	汾西		6.50		6.50		6.50		7.00							2.60	4.85	30.00	0.477	0.527	0.777
12	蒲县	28立方米（含）以下	2.88	28-42（含）立方米	3.17	42立方米以上	3.74	2.88	4.00							2.10	3.35	30.00	0.477	0.527	0.777
13	隰县	28立方米（含）以下	2.88	28-42（含）立方米	3.17	42立方米以上	3.74		4.15	7.8立方米/户·月及以下	2.70	7.8--12.9立方米/户·月	4.05	12.9立方米/户·月以上	5.40	2.80	5.00	30.00	0.477	0.527	0.777
14	永和	28立方米（含）以下	1.62	28-42（含）立方米		42立方米以上			1.62	7.8立方米/户·月及以下	3.20	7.8--12.9立方米/户·月	4.80	12.9立方米/户·月以上	9.60	3.40	6.10	30.00	0.477	0.527	0.777
15	大宁	28立方米（含）以下	1.60	28-42（含）立方米		42立方米以上			2.20	7.8立方米/户·月及以下	3.00	7.8--12.9立方米/户·月	4.50	12.9立方米/户·月以上	7.80	3.00	5.70	30.00	0.477	0.527	0.777
16	吉县	28立方米（含）以下	2.46	28-42（含）立方米	2.71	42立方米以上	3.20	2.46	2.99	7.8立方米/户·月及以下	2.55	7.8--12.9立方米/户·月	3.83	12.9立方米/户·月以上	7.65	2.65	4.20	30.00	0.477	0.527	0.777
17	乡宁	28立方米（含）以下	2.70	28-42（含）立方米	2.97	42立方米以上	3.51	2.70	3.13							2.55	3.60	30.00	0.477	0.527	0.777
平均价格			2.91		3.33		3.82	2.83	3.68		2.40		3.61		6.36	2.66	4.14	30.00	0.477	0.527	0.777