

# 临汾价格监测

(2024年第23期)

临汾市发展和改革委员会

2024年6月12日

## 临汾市重要民生商品价格监测情况

6月12日，通过对全市17个县（市、区）和临汾市区7个监测点31个重要民生商品价格巡查监测和数据采集、统计、分析显示，本期（6月5日—6月12日），我市重要民生商品市场供应充足，品种丰富，交易有序，与上期相比，生猪价格涨跌幅较为明显，其余商品价格基本平稳，其中：粮油价格保持基本稳定；肉蛋价格以涨为主；蔬菜和水果价格有涨有跌，正常变动。

### 一、粮油价格基本平稳

6月12日，全市面粉（特一）、粳米（二级）、花生油（一级桶装）、大豆油（桶装一级浸出）的平均零售价格分别为2.04元/斤、3.07元/斤、163.36元/桶（5升）、60.20元/桶（5升），

同上期对比分别下跌 0.80%、下跌 0.38%、持平、下跌 0.68%。

6月12日，市区面粉（特一）、粳米（二级）、花生油（一级桶装）、大豆油（桶装一级浸出）的平均零售价格分别为 1.88 元/斤、2.52 元/斤、160.36 元/桶（5 升）、62.96 元/桶（5 升），同上期对比分别持平、下跌 2.81%、持平、下跌 0.20%。

## 二、肉类价格以涨为主

6月12日，全市猪肉（精瘦肉）、猪肉（肋条肉）平均零售价格分别为 15.66 元/斤、14.55 元/斤，同上期对比分别上涨 1.14%、上涨 4.15%。

6月12日，市区猪肉（精瘦肉）、猪肉（肋条肉）平均零售价格分别为 16.73 元/斤、16.58 元/斤，同上期对比分别上涨 1.74%、上涨 1.84%。

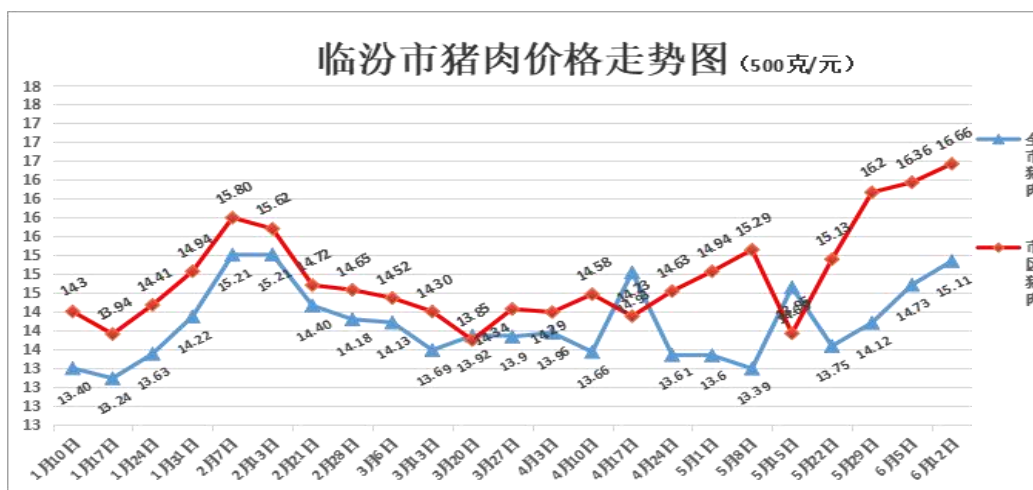

生猪出厂价格持续上涨，涨幅明显。6月12日，从我委确定的生猪价格监测点反馈的信息看，生猪出厂价格由 9.04 元/

斤上涨至 9.52 元/斤, 同上期对比上涨 5.31%, 猪粮比为 1 : 7.80, 盈亏平衡值由 7.53 上升至 7.80, 保持在正常区间。

6 月 12 日, 全市牛肉、羊肉、鸡肉的平均零售价格分别为 37.01 元/斤、36.01 元/斤、9.84 元/斤, 同上期对比分别下跌 0.51%、下跌 3.30%、下跌 1.06%。

6 月 12 日, 市区牛肉、羊肉、鸡肉的平均零售价格分别为 44.50 元/斤、35.57 元/斤、13.44 元/斤, 同上期对比分别持平、上涨 1.22%、下跌 1.15%。

### **三、蔬菜价格有涨有跌, 正常变动**

6 月 12 日, 全市 12 种蔬菜价格 8 涨 4 跌, 平均零售价格为 2.56 元/斤, 同上期对比上涨 3.39%。价格变动较为明显的是, 胡萝卜 1.77 元/斤, 上涨 5.09%; 青椒 2.31 元/斤, 上涨 6.92%; 黄瓜 1.31 元/斤, 上涨 9.39%; 芹菜 2.07 元/斤, 上涨 9.73%; 豆角 2.83 元/斤, 上涨 15.50%。

6 月 12 日, 市区 12 种蔬菜价格 4 涨 8 跌, 平均零售价格为 2.39 元/斤, 同上期对比下跌 12.72%。价格变动较为明显的是, 大葱 1.48 元/斤, 上涨 12.57%; 胡萝卜 1.89 元/斤, 上涨 12.80%; 豆角 3.83 元/斤, 上涨 21.84%; 黄瓜 1.31 元/斤, 上涨 33.14%; 土豆 1.15 元/斤, 下跌 11.98%; 西红柿 0.98 元/斤, 下跌 8.13%; 大蒜 5.40 元/斤, 下跌 7.35%; 大白菜 0.73 元/斤,

下跌 5.36%；油菜 1.23 元/斤，下跌 4.33%。

#### 四、鸡蛋价格微幅上涨

6 月 12 日，全市鸡蛋平均零售价格为 4.23 元/斤，同上期对比上涨 1.59%。

6 月 12 日，市区鸡蛋平均零售价格为 4.36 元/斤，同上期对比上涨 1.73%。

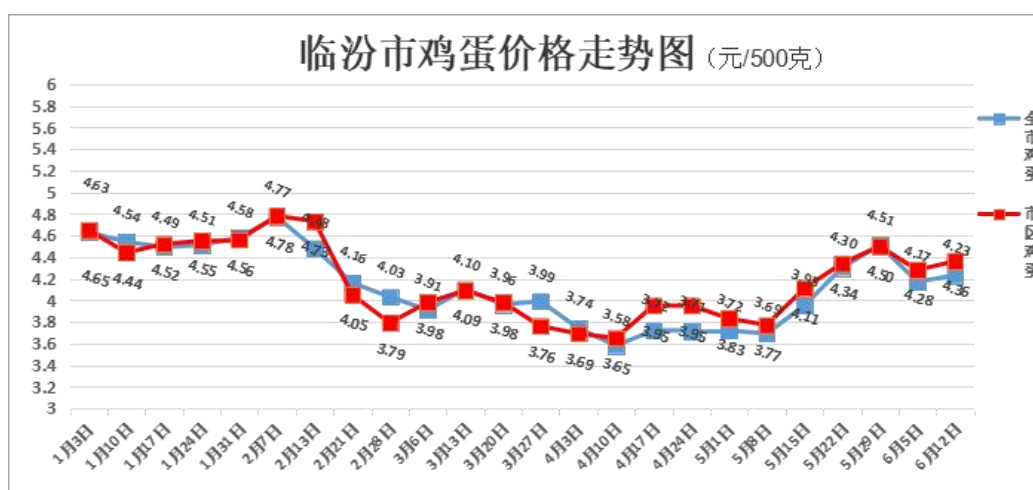

#### 五、水果价格小幅涨跌

6 月 12 日，全市苹果、梨、香蕉的平均零售价格分别为 3.88 元/斤、2.74 元/斤、2.92 元/斤，同上期对比分别上涨 1.18%、下跌 2.71%、上涨 4.82%。

6 月 12 日，市区苹果、梨、香蕉的平均零售价格分别为 4.41 元/斤、2.49 元/斤、3.32 元/斤，同上期对比分别下跌 3.44%、下跌 2.85%、上涨 3.16%。

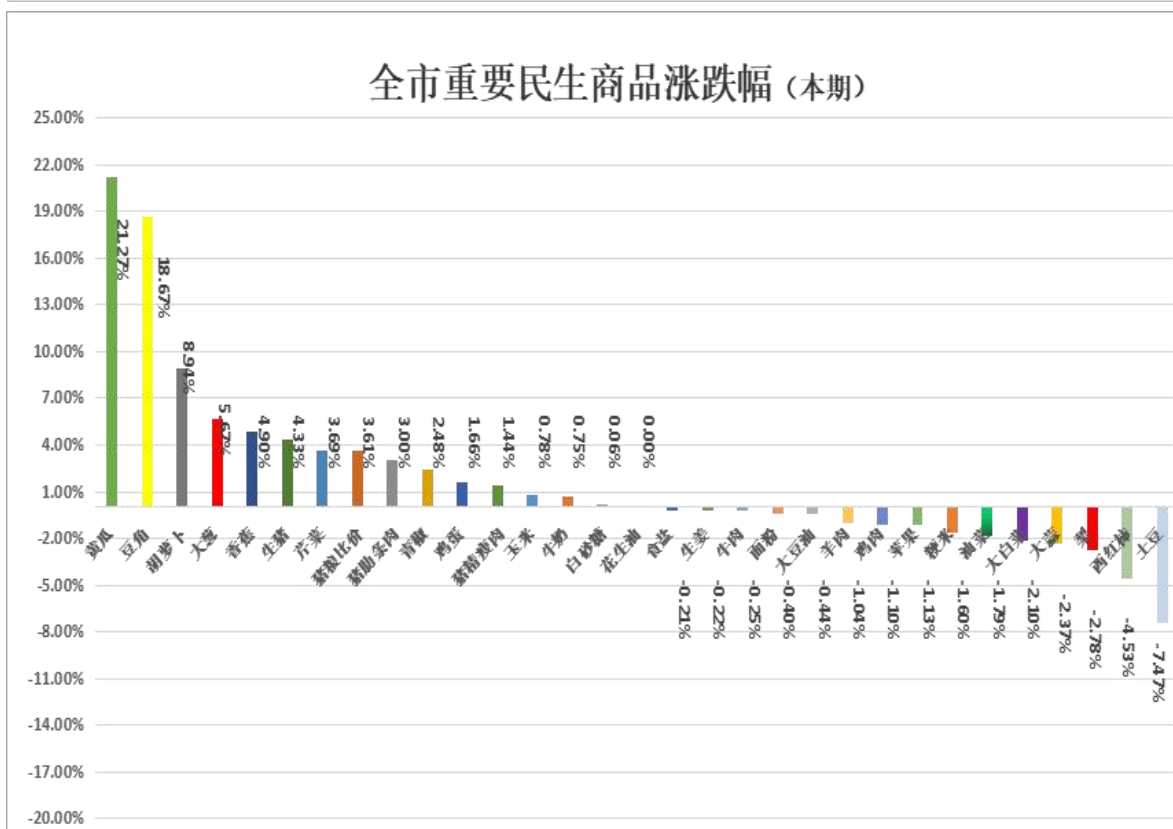
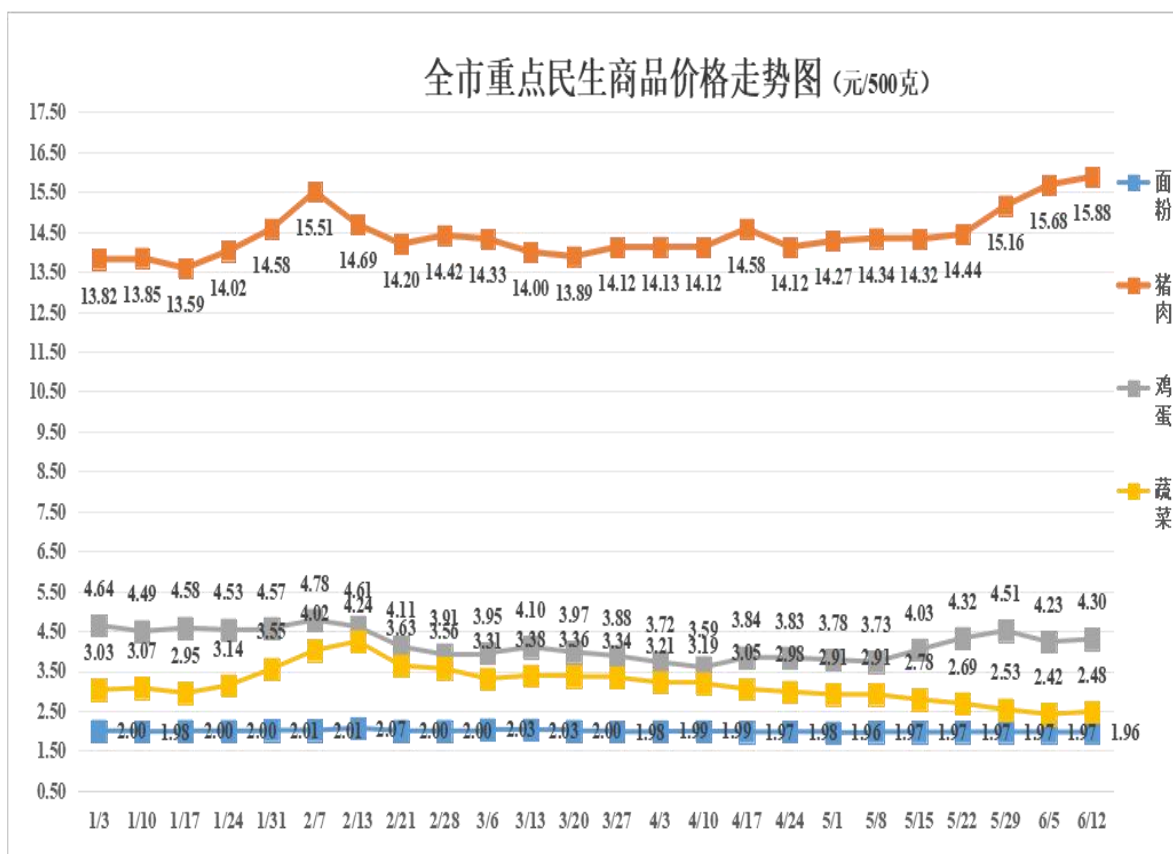

# 临汾市各县（市、区）重要民生商品价格监测汇总表

填报日期：2024/06/12

序号	监测品种	规格	单位	尧都	侯马	霍州	洪洞	襄汾	曲沃	翼城	浮山	安泽	古县	汾西	蒲县	隰县	永和	大宁	吉县	乡宁	平均价格	6月5日平均价格	环比(%)	环比幅度
1	面粉	特一	元/500克	2.20	1.98	1.74	1.90	1.98	2.02	2.04	2.04	1.80	2.15	2.20	2.30	1.68	2.10	2.20	2.20	2.10	2.04	2.05	-0.80%	
2	粳米	二级	元/500克	2.80	2.99	2.99	2.98	2.27	2.53	3.80	3.25	3.00	3.48	2.98	2.60	2.60	3.88	3.50	2.80	3.72	3.07	3.08	-0.38%	
3	食盐	精制含碘盐	元/500克	2.50	2.50	2.00	2.00	1.65	2.32	2.50	2.50	2.00	2.50	2.00	2.00	1.50	2.00	2.50	2.50	2.33	2.19	2.20	-0.43%	
4	白砂糖	袋装	元/500克	3.50	6.80	4.90	3.00	4.58	7.19	7.38	3.80	4.50	4.58	4.80	4.60	4.20	4.50	8.00	4.50	7.67	5.21	5.20	0.11%	
5	牛奶	纯牛奶盒装250ml	元/盒	3.90	2.90	3.32	3.50	3.50	3.10	3.25	4.58	3.00	4.58	4.00	3.30	2.50	3.80	4.00	4.00	3.35	3.56	3.51	1.51%	
6	花生油	一级桶装	元/5升	165.90	169.00	159.90	150.00	170.00	169.20	160.00	168.00	150.00	169.90	158.00	160.00	162.00	166.00	168.00	165.00	166.30	163.36	163.36	0.00%	
7	大豆油	桶装一级浸出	元/5升	75.00	69.00	49.90	75.00	52.60	50.63	60.90	62.00	50.00	69.90	59.90	55.00	51.00	59.00	65.00	64.80	53.70	60.20	60.61	-0.68%	
8	生猪	养殖场出厂价	元/500克	9.30	9.20	9.20	6.80	9.60	9.28	9.00	8.70	9.00	7.50	8.00	7.50	11.80	7.50	13.00	7.40	7.40	8.83	8.55	3.36%	
9	玉米	批发市场成交价	元/500克	1.10	1.25	1.14	1.09	1.11	1.51	1.10	1.10	1.08	1.34	1.30	1.08	1.10	1.41	1.05	1.15	1.40	1.19	1.20	-0.10%	
10	猪粮比价			8.45	7.36	8.07	6.24	8.65	6.15	8.18	7.91	8.33	5.60	6.15	6.94	10.73	5.32	12.38	6.43	5.29	7.54	7.28	3.64%	
11	猪肉	精瘦肉零售价	元/500克	16.00	15.00	18.90	12.50	13.30	17.26	17.90	17.00	15.00	16.90	15.00	16.00	15.50	16.00	15.00	14.00	14.90	15.66	15.48	1.14%	
12	猪肉	肋条肉零售价	元/500克	15.00	13.98	16.90	12.00	16.80	16.95	15.90	15.00	14.00	14.90	16.00	13.00	12.50	13.00	15.00	13.00	13.40	14.55	13.97	4.15%	
13	牛肉	腱子肉零售价	元/500克	35.00	31.00	28.00	29.00	46.90	36.80	33.00	40.00	35.00	38.00	30.00	35.00	40.00	42.00	40.00	41.50	48.00	37.01	37.20	-0.51%	
14	羊肉	新鲜去骨零售价	元/500克	32.00	36.00	32.00	26.00	35.10	36.00	32.00	35.00	31.00	40.00	36.00	38.00	32.00	46.00	45.00	30.00	50.00	36.01	37.24	-3.30%	
15	鸡肉	白条鸡零售价	元/500克	12.00	12.00	9.90	10.00	7.90	8.99	10.00	10.00	13.80	12.00	11.00	8.00	6.76	11.00	8.00	9.50	6.49	9.84	9.95	-1.06%	
16	鸡蛋	零售价	元/500克	4.40	4.29	4.19	3.99	4.14	4.16	4.29	4.20	4.20	4.39	4.18	4.10	3.75	4.48	4.80	3.98	4.45	4.23	4.17	1.59%	
17	大白菜	新鲜一级	元/500克	1.50	0.99	0.79	1.20	0.62	0.99	0.79	0.59	1.00	0.79	0.88	1.08	0.80	0.79	1.00	0.98	0.78	0.92	0.91	1.17%	
18	土豆	新鲜一级	元/500克	1.50	1.60	1.39	1.50	1.24	1.29	0.99	0.89	1.60	1.59	1.58	1.25	1.35	1.49	2.00	1.80	1.45	1.44	1.49	-2.95%	
19	西红柿	新鲜一级	元/500克	1.50	1.49	0.89	1.60	0.70	0.71	1.29	0.99	1.59	1.39	1.58	1.30	1.15	1.99	2.50	2.12	1.12	1.41	1.42	-0.93%	
20	黄瓜	新鲜一级	元/500克	1.00	1.49	0.99	1.20	1.24	1.49	0.69	0.89	1.50	1.39	1.38	1.50	1.10	1.49	2.00	1.23	1.61	1.31	1.19	9.39%	
21	豆角	新鲜一级	元/500克	3.00	2.99	2.49	2.00	2.58	3.08	2.99	2.99	2.50	2.99	2.98	2.50	2.25	4.29	2.00	3.88	2.52	2.83	2.45	15.50%	
22	胡萝卜	新鲜一级	元/500克	1.50	1.80	1.99	1.50	1.54	2.16	1.88	0.79	2.00	1.99	2.18	2.20	1.60	1.49	2.00	1.72	1.81	1.77	1.69	5.09%	
23	油菜	新鲜一级	元/500克	2.00	1.99	1.59	1.30	2.10	1.76	1.49	1.19	2.50	1.99	1.68	1.50	1.75	2.49	2.50	2.49	1.85	1.89	1.88	0.75%	
24	芹菜	新鲜一级	元/500克	2.00	1.99	1.99	1.60	1.57	1.83	2.99	1.58	2.00	1.99	2.28	1.90	1.85	2.49	3.00	2.23	1.85	2.07	1.88	9.73%	
25	青椒	新鲜一级	元/500克	2.20	2.99	1.79	2.00	1.50	2.16	1.99	1.99	2.50	2.99	2.38	2.30	1.80	1.99	3.00	3.47	2.18	2.31	2.16	6.92%	
26	大葱	新鲜一级	元/500克	1.50	1.50	1.49	1.20	0.97	1.33	1.99	1.59	1.20	1.99	1.98	2.10	1.45	1.49	2.00	2.02	1.51	1.61	1.63	-1.23%	
27	大蒜	新鲜一级	元/500克	6.50	3.99	6.99	3.50	3.10	4.32	2.79	6.99	6.00	7.90	7.18	3.50	7.15	8.49	9.00	6.12	7.59	5.95	5.80	2.60%	
28	生姜	新鲜一级	元/500克	7.00	6.99	7.99	5.00	6.70	8.33	8.99	7.59	5.00	8.90	8.18	3.99	7.50	7.88	7.00	7.00	7.92	7.17	7.18	-0.03%	
29	苹果	新鲜一级	元/500克	5.50	4.99	2.99	4.00	2.50	4.16	5.99	2.99	5.00	1.99	4.98	2.50	4.50	3.89	2.00	4.00	3.98	3.88	3.83	1.18%	
30	梨	新鲜一级	元/500克	2.80	2.99	3.29	3.50	2.55	3.49	2.99	1.99	3.00	1.99	2.98	1.90	3.50	3.28	1.50	2.98	1.93	2.74	2.82	-2.71%	
31	香蕉	新鲜一级	元/500克	2.80	2.90	2.99	3.00	3.05	3.16	2.99	2.89	3.30	3.59	3.58	2.50	2.50	1.99	3.00	2.48	2.98	2.92	2.79	4.82%	

# 临汾市区重要民生商品价格监测表

填报日期: 2024/06/12

序号	监测品种	规格	单位	馨阳农产品批发市场	尧丰农副产品批发市场	永辉超市	生龙悦享生活超市	大丰超市	美特好超市	福润达超市	平均价格	6月5日平均价格	环比(%)	环比幅度
1	面粉	特一	元/500克	1.76	1.70	2.00	1.69	2.00	2.00	2.00	1.88	1.88	0.00%	
2	粳米	二级	元/500克	2.50	2.90	2.69	2.49	2.00	2.48	2.58	2.52	2.59	-2.81%	
3	食盐	精制含碘盐	元/500克	1.50	1.25	2.00	2.00	2.00	2.00	0.80	1.65	1.65	0.00%	
4	白砂糖	袋装	元/500克	4.00	4.00	6.00	4.79	8.50	6.50	3.58	5.34	5.34	0.00%	
5	牛奶	纯牛奶盒装250ml	元/盒	4.50	5.00	2.50	3.00	4.16	2.00	5.50	3.81	3.81	0.00%	
6	花生油	一级桶装	元/5升	150.00	155.00	159.90	165.90	165.90	159.90	165.90	160.36	160.36	0.00%	
7	大豆油	桶装一级浸出	元/5升	50.00	48.00	58.00	75.90	69.00	69.90	69.90	62.96	63.09	-0.20%	
8	生猪	养殖场出厂价	元/500克	0.00	0.00	0.00	0.00	0.00	0.00	0.00	9.52	9.04	5.31%	
9	玉米	批发市场成交价	元/500克	0.00	0.00	0.00	0.00	0.00	0.00	0.00	1.22	1.20	1.67%	
10	猪粮比价										7.80	7.53	3.58%	
11	猪肉	精瘦肉零售价	元/500克	13.50	17.00	16.90	19.90	15.90	16.98	16.90	16.73	16.44	1.74%	
12	猪肉	肋条肉零售价	元/500克	13.50	15.00	21.90	16.90	14.90	16.98	16.90	16.58	16.28	1.84%	
13	牛肉	腱子肉零售价	元/500克	33.00	31.00	39.90	59.90	69.00	42.90	35.80	44.50	44.50	0.00%	
14	羊肉	新鲜去骨零售价	元/500克	33.00	30.00	31.90	39.90	45.50	32.90	35.80	35.57	35.14	1.22%	
15	鸡肉	白条鸡零售价	元/500克	8.50	8.00	15.90	15.50	15.50	16.90	13.80	13.44	13.60	-1.15%	
16	鸡蛋	零售价	元/500克	4.30	4.30	4.39	4.39	4.25	4.60	4.28	4.36	4.28	1.73%	
17	大白菜	新鲜一级	元/500克	0.80	0.70	0.79	0.58	0.68	0.99	0.58	0.73	0.77	-5.36%	
18	土豆	新鲜一级	元/500克	1.30	1.15	1.39	0.99	1.38	0.99	0.88	1.15	1.31	-11.98%	
19	西红柿	新鲜一级	元/500克	1.20	1.00	0.99	0.85	0.98	0.99	0.88	0.98	1.07	-8.13%	
20	黄瓜	新鲜一级	元/500克	1.80	1.25	1.39	0.98	1.08	1.28	1.38	1.31	0.98	33.14%	
21	豆角	新鲜一级	元/500克	3.50	2.80	2.99	2.59	3.98	4.99	5.98	3.83	3.15	21.84%	
22	胡萝卜	新鲜一级	元/500克	1.50	1.40	2.39	1.49	1.98	2.48	1.98	1.89	1.67	12.80%	
23	油菜	新鲜一级	元/500克	1.20	1.20	1.39	1.19	1.38	1.28	0.98	1.23	1.29	-4.33%	
24	芹菜	新鲜一级	元/500克	1.80	1.80	2.39	1.89	1.38	1.68	1.98	1.85	1.89	-2.34%	
25	青椒	新鲜一级	元/500克	1.30	1.75	1.89	1.58	1.79	2.28	1.38	1.71	1.74	-1.97%	
26	大葱	新鲜一级	元/500克	1.50	0.85	1.39	1.49	1.49	1.99	1.68	1.48	1.32	12.57%	
27	大蒜	新鲜一级	元/500克	7.00	4.90	3.99	3.99	3.98	5.99	7.98	5.40	5.83	-7.35%	
28	生姜	新鲜一级	元/500克	7.00	5.40	8.99	6.98	6.98	6.50	7.98	7.12	7.15	-0.40%	
29	苹果	新鲜一级	元/500克	3.50	3.50	4.99	4.99	4.58	4.90	4.38	4.41	4.56	-3.44%	
30	梨	新鲜一级	元/500克	1.50	2.50	2.99	2.78	2.68	2.98	1.98	2.49	2.56	-2.85%	
31	香蕉	新鲜一级	元/500克	3.00	3.00	3.99	3.49	2.98	3.48	3.28	3.32	3.16	4.97%	