

临汾价格监测

(2023年第41期)

临汾市发展和改革委员会

2023年11月15日

临汾市重要民生商品价格监测情况

11月15日，通过对全市17个县（市、区）和临汾市区7个监测点31个重要民生商品价格巡查监测和数据采集、统计、分析显示，本期（11月8日-11月15日），我市重要民生商品市场供应充足，品种丰富，交易有序，与上期相比监测品种价格整体平稳，其中：粮油价格保持基本稳定，生猪价格微降，肉类价格小幅涨跌，鸡蛋价格持续走低，降幅放缓，蔬菜价格涨多跌少，水果价格正常变动。

一、粮油价格保持基本平稳

11月15日，全市面粉（特一）、粳米（二级）、花生油（一级桶装）、大豆油（桶装一级浸出）的平均零售价格分别为2.09元/斤、3.02元/斤、165.80元/桶（5升）、62.43元/桶（5升），同上期对比分别下跌0.45%、下跌0.79%、持平、上涨0.28%。

11月15日，市区面粉（特一）、粳米（二级）、花生油（一

级桶装)、大豆油(桶装一级浸出)的平均零售价格分别为1.94元/斤、2.52元/斤、161.39元/桶(5升)、61.96元/桶(5升), 同上期对比分别下跌0.66%、下跌2.60%、下跌0.61%、下跌5.24%。

二、肉类价格小幅涨跌

11月15日,全市猪肉(精瘦肉)、猪肉(肋条肉)平均零售价格分别为14.66元/斤、12.85元/斤,同上期对比分别下跌0.60%、下跌0.70%。

11月15日,市区猪肉(精瘦肉)、猪肉(肋条肉)平均零售价格分别为14.73元/斤、14.10元/斤,同上期对比分别下跌1.43%、下跌1.88%。

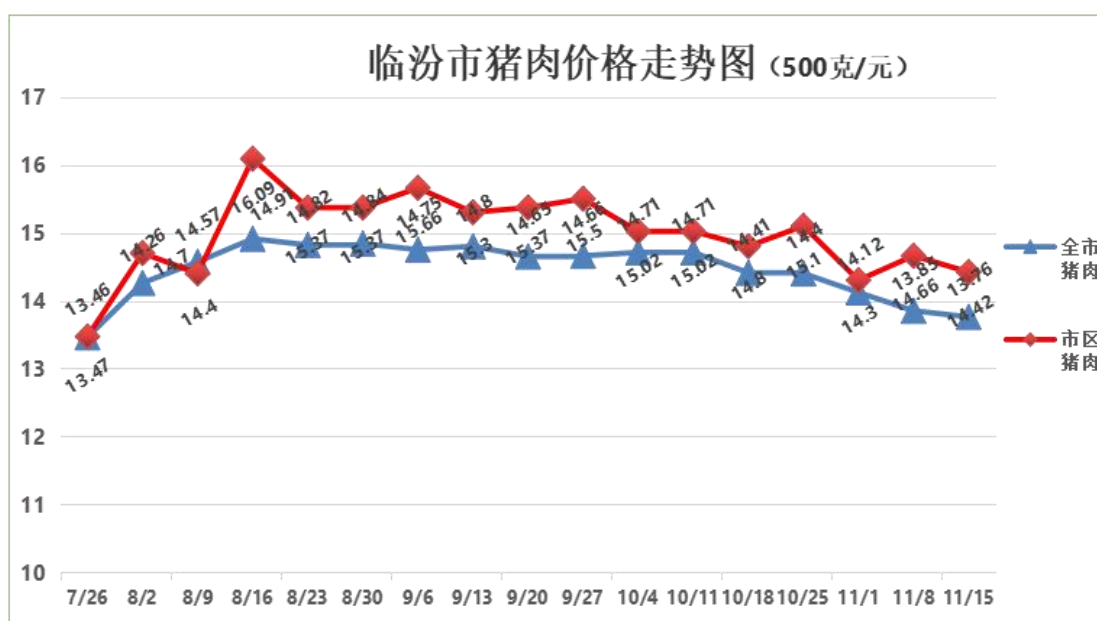

生猪出厂价格微幅下跌。11月15日,从我委确定的生猪价格监测点反馈的信息看,生猪出厂价格由7.25元/斤下跌至7.19元/斤,同上期对比下跌0.83%,猪粮比为1:5.41,生猪价格变动态势保持在中度下跌区间。

11月15日,全市牛肉、羊肉、鸡肉的平均零售价格分别为

41.78 元/斤、39.24 元/斤、11.14 元/斤，同上期对比分别上涨 0.28%、下跌 0.30%、上涨 0.97%。

11 月 15 日，市区牛肉、羊肉、鸡肉的平均零售价格分别为 47.93 元/斤、37.31 元/斤、13.94 元/斤，同上期对比分别持平、上涨 1.52%、上涨 2.09%。

三、鸡蛋价格持续走低，降幅放缓

11 月 15 日，全市鸡蛋平均零售价格为 4.64 元/斤，同上期对比下降 1.62%。

11 月 15 日，市区鸡蛋平均零售价格为 4.69 元/斤，同上期对比下降 1.79%。

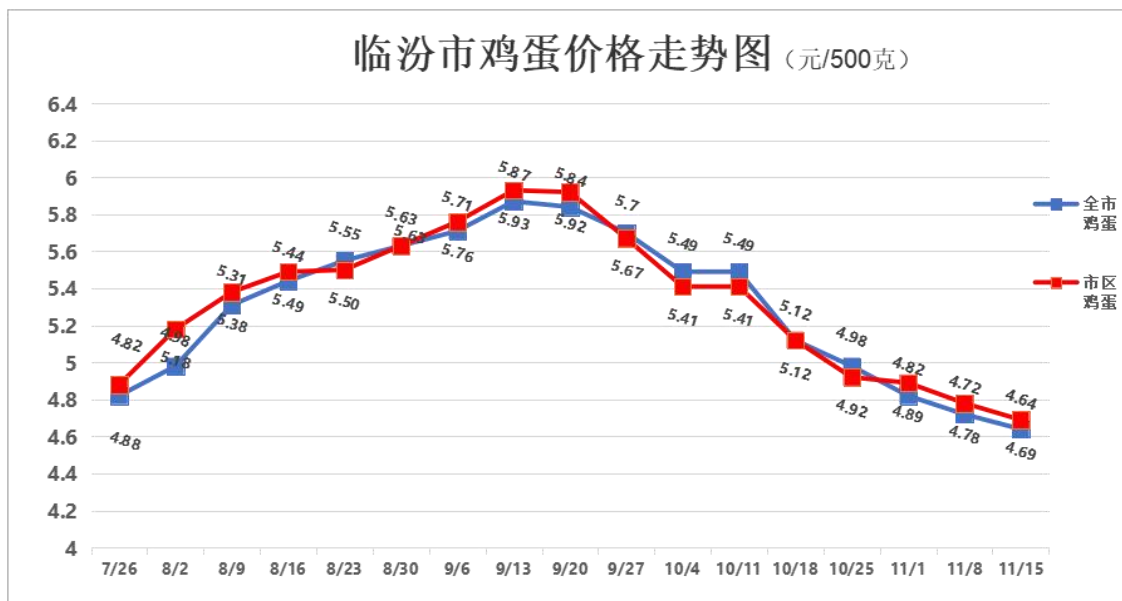

四、蔬菜价格涨多跌少

11 月 15 日，全市 12 种蔬菜价格 8 涨 6 跌，平均零售价格为 3.00 元/斤，同上期对比上涨 0.64%。价格变动较为明显的是，黄瓜 3.11 元/斤，上涨 10.86%；西红柿 2.41 元/斤，上涨 12.53%；土豆 1.41 元/斤，下跌 6.49%；芹菜 1.28 元/斤，下跌 8.78%；

大白菜 0.57 元/斤，下跌 9.26%。

11月15日，市区12种蔬菜价格9涨3跌，平均零售价格为2.70元/斤，同上期对比下跌1.46%。价格变动较为明显的是，黄瓜2.33元/斤，上涨25.90%；大葱1.55元/斤，上涨14.85%；西红柿2.33元/斤，上涨13.96%；胡萝卜0.79元/斤，上涨11.27%；土豆1.23元/斤，上涨8.96%；芹菜1.09元/斤，上涨5.53%；油菜1.65元/斤，上涨5.39%；生姜7.54元/斤，下跌19.02%；豆角3.98元/斤，下跌8.54%。

五、水果价格正常变动

11月15日，全市苹果、梨、香蕉的平均零售价格分别为4.27元/斤、2.95元/斤、2.80元/斤，同上期对比分别上涨4.90%、下跌1.45%、下跌0.40%。

11月15日，市区苹果、梨、香蕉的平均零售价格分别为5.03元/斤、2.82元/斤、3.07元/斤，同上期对比分别上涨2.92%、下跌1.55%、上涨2.38%。

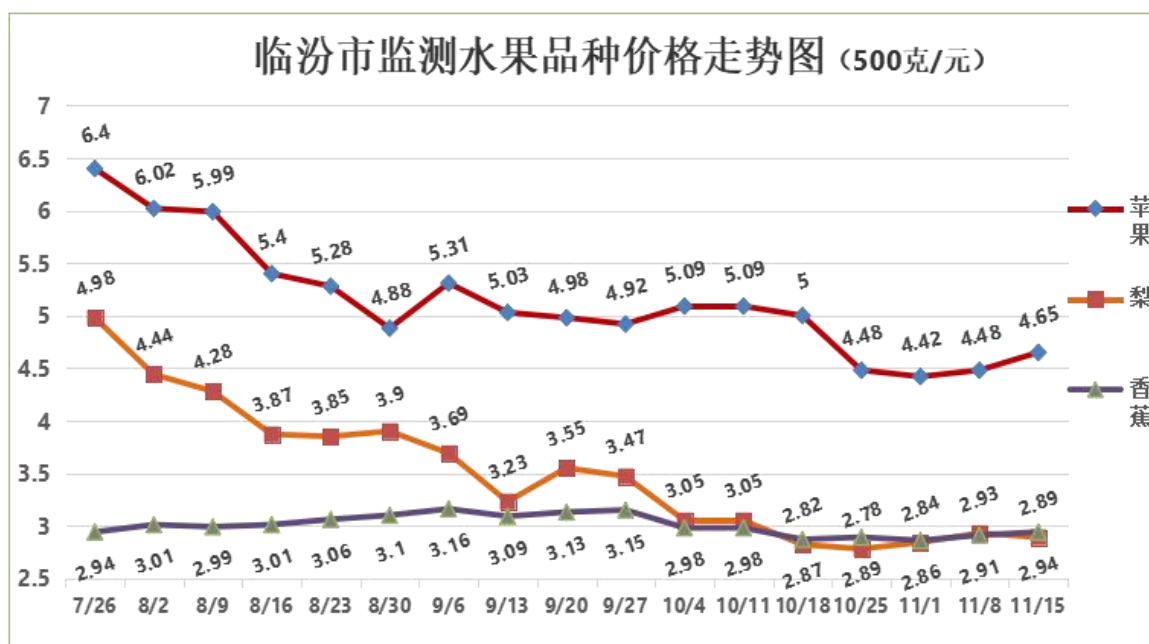

临汾市重点民生商品平均价格走势图 (500克/元)

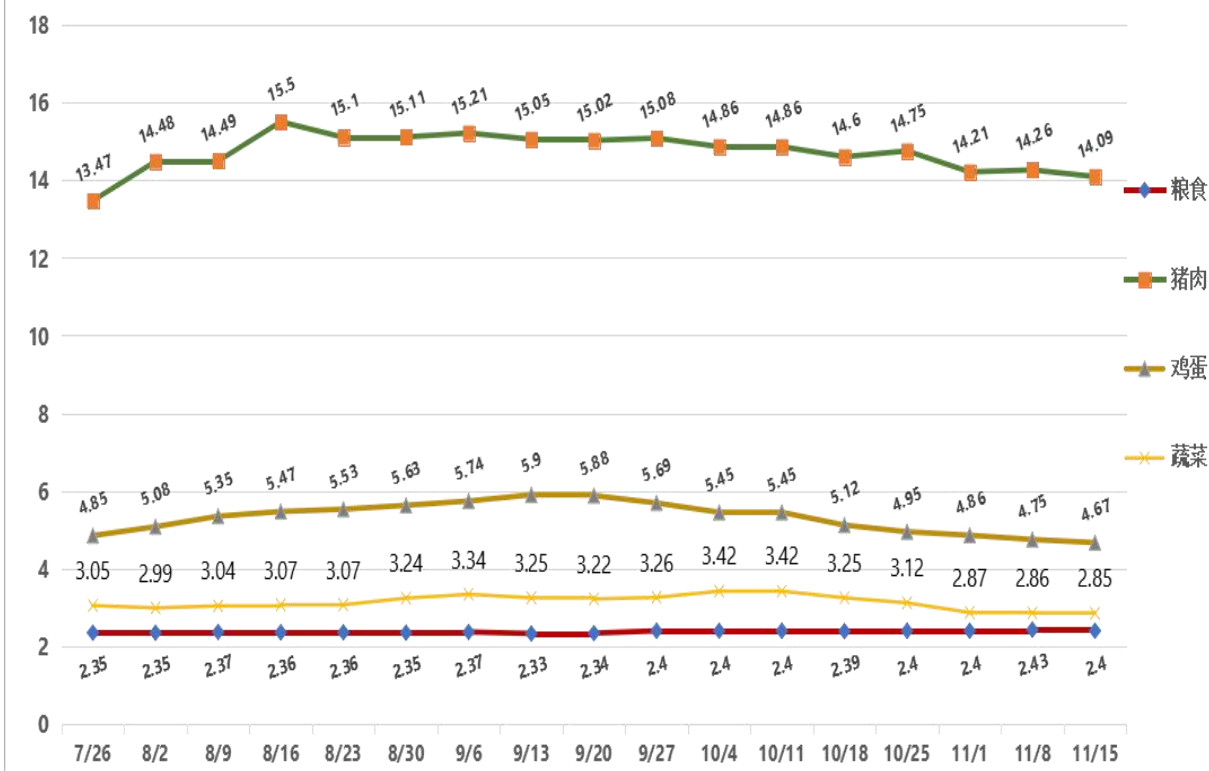

全市重要民生商品涨跌幅 (本期)

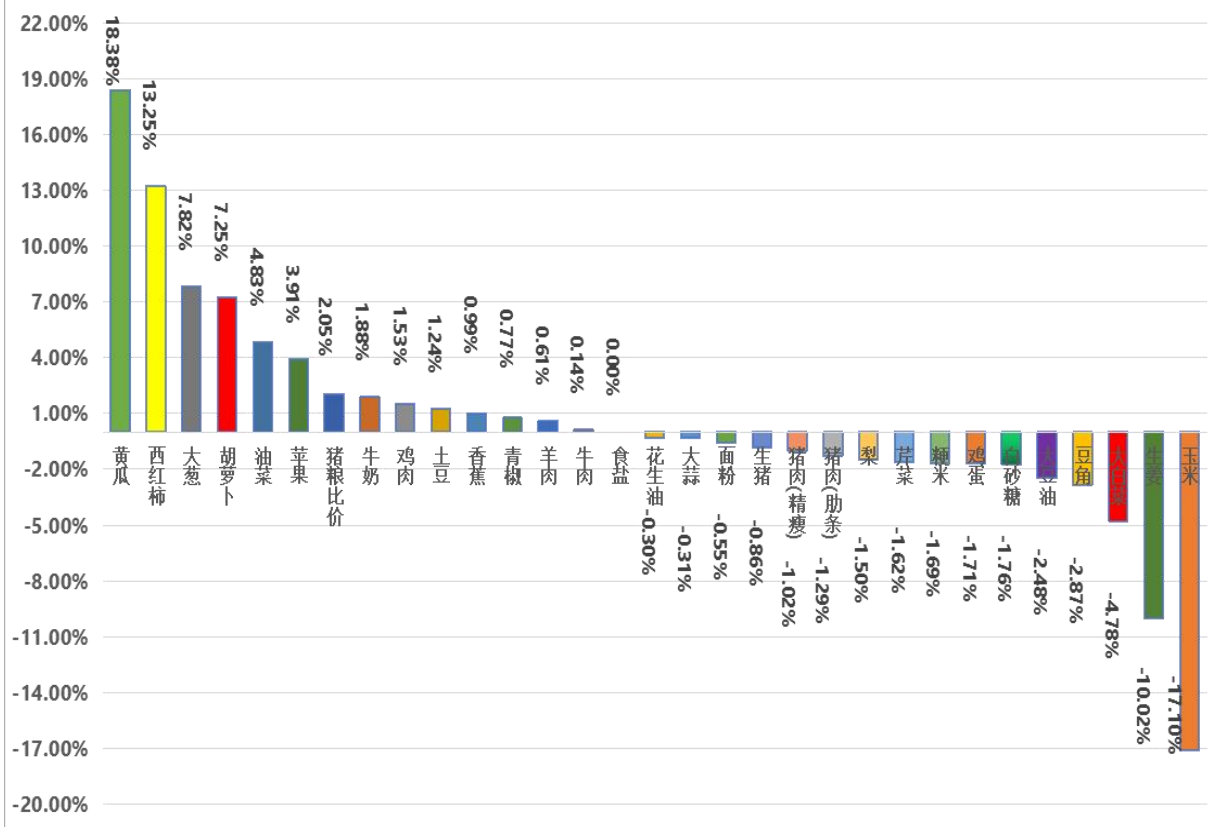

临汾市各县（市、区）重要民生商品价格监测汇总表

填报日期：2023/11/15

序号	监测品种	规格	单位	尧都	侯马	霍州	洪洞	襄汾	曲沃	翼城	浮山	安泽	古县	汾西	蒲县	隰县	永和	大宁	吉县	乡宁	平均价格	11月8日平均价格	环比(%)	环比幅度
1	面粉	特一	元/500克	2.30	1.98	1.74	2.00	1.97	2.10	2.04	2.04	1.90	2.15	2.20	2.20	2.10	2.20	2.20	2.30	2.16	2.09	2.10	-0.45%	
2	粳米	二级	元/500克	2.80	2.99	2.99	2.58	2.68	2.55	3.80	3.25	3.10	3.48	2.98	2.60	2.60	3.88	3.50	2.60	2.89	3.02	3.04	-0.79%	
3	食盐	精制含碘盐	元/500克	2.50	2.50	2.00	2.00	1.33	2.25	2.50	2.50	2.00	2.50	2.00	2.00	2.00	2.00	2.50	2.50	2.50	2.21	2.21	0.00%	
4	白砂糖	袋装	元/500克	3.50	6.80	4.90	3.00	4.15	8.13	7.38	3.80	4.50	4.58	4.80	3.85	5.00	4.50	8.00	4.50	8.50	5.29	5.30	-0.26%	
5	牛奶	纯牛奶盒装250ml	元/盒	3.90	2.90	2.50	3.50	3.62	3.25	3.25	4.59	3.00	4.58	4.00	2.30	3.00	3.80	4.00	4.00	3.35	3.50	3.50	0.00%	
6	花生油	一级桶装	元/5升	165.90	169.00	159.90	155.00	169.00	169.40	162.00	168.00	165.00	189.90	158.00	160.00	158.00	169.00	168.00	163.00	169.45	165.80	165.80	0.00%	
7	大豆油	桶装一级浸出	元/5升	75.00	69.00	49.90	75.00	65.38	52.50	60.90	57.00	50.00	79.90	59.90	58.00	68.00	58.00	65.00	63.00	54.90	62.43	62.26	0.28%	
8	生猪	养殖场出厂价	元/500克	6.90	7.20	7.00	7.10	7.30	8.00	7.50	7.20	7.00	7.50	8.00	8.10	7.50	8.00	9.50	7.40	7.40	7.56	7.63	-0.89%	
9	玉米	批发市场成交价	元/500克	1.40	1.40	1.30	1.30	1.22	1.22	1.15	1.20	1.39	1.34	1.30	1.30	1.30	1.41	1.40	1.40	1.40	1.32	1.32	0.00%	
10	猪粮比价			4.93	5.14	5.38	5.46	5.98	6.56	6.52	6.00	5.04	5.60	6.15	6.23	5.77	5.67	6.79	5.29	5.29	5.75	5.48	4.94%	
11	猪肉	精瘦肉零售价	元/500克	19.90	13.90	15.80	11.00	15.62	15.45	15.90	11.00	12.00	16.90	15.00	12.50	14.00	16.00	12.00	17.80	14.40	14.66	14.75	-0.60%	
12	猪肉	肋条肉零售价	元/500克	13.90	12.90	15.80	11.00	14.75	13.70	12.90	10.00	11.00	11.50	12.00	11.00	13.00	13.00	12.00	16.65	13.40	12.85	12.94	-0.70%	
13	牛肉	腱子肉零售价	元/500克	40.00	40.00	38.00	38.00	45.00	42.50	40.80	40.00	35.00	38.00	58.00	38.00	48.00	41.00	40.00	40.00	48.00	41.78	41.66	0.28%	
14	羊肉	新鲜去骨零售价	元/500克	37.00	38.90	35.00	32.00	35.28	42.00	35.90	35.00	31.00	40.00	36.00	40.00	38.00	46.00	45.00	50.00	50.00	39.24	39.36	-0.30%	
15	鸡肉	白条鸡零售价	元/500克	15.90	12.00	13.80	10.00	12.67	9.89	12.80	10.00	13.80	12.00	11.00	8.00	11.00	11.00	8.00	11.00	6.49	11.14	11.03	0.97%	
16	鸡蛋	零售价	元/500克	4.69	4.59	4.69	4.60	4.62	4.39	4.49	4.50	4.70	4.49	4.48	4.29	4.95	5.00	5.00	4.68	4.79	4.64	4.72	-1.62%	
17	大白菜	新鲜一级	元/500克	0.29	0.39	0.39	0.50	0.86	0.22	0.39	0.39	1.00	0.49	0.48	0.90	0.60	0.99	1.00	0.38	0.43	0.57	0.63	-9.26%	
18	土豆	新鲜一级	元/500克	1.15	1.29	1.29	1.50	1.33	1.38	1.39	1.29	1.20	1.59	1.98	1.10	1.60	1.69	2.00	1.29	0.98	1.41	1.51	-6.49%	
19	西红柿	新鲜一级	元/500克	2.29	2.49	2.39	1.50	1.75	1.89	2.99	2.29	3.00	2.99	2.28	2.55	2.50	2.49	3.00	2.15	2.48	2.41	2.14	12.53%	
20	黄瓜	新鲜一级	元/500克	3.59	3.00	2.49	2.00	2.23	3.60	2.99	2.69	4.00	3.99	2.98	2.35	2.40	3.49	4.00	3.25	3.83	3.11	2.81	10.86%	
21	豆角	新鲜一级	元/500克	2.99	5.50	3.99	2.50	2.52	3.50	4.99	4.29	4.00	4.99	5.98	7.00	4.40	3.99	4.00	4.50	3.98	4.30	4.18	2.80%	
22	胡萝卜	新鲜一级	元/500克	0.69	0.89	0.49	1.00	1.23	0.69	0.69	0.59	1.50	0.89	0.69	1.10	0.80	0.99	1.00	0.98	0.78	0.88	0.85	3.23%	
23	油菜	新鲜一级	元/500克	0.88	1.50	0.99	2.00	1.82	1.65	0.99	1.69	4.00	1.99	3.68	1.30	2.00	2.49	3.00	1.48	2.48	2.00	1.91	4.27%	
24	芹菜	新鲜一级	元/500克	0.69	0.99	0.49	2.50	1.14	1.07	0.69	0.89	2.00	0.79	1.38	1.88	1.60	1.49	2.00	0.84	1.28	1.28	1.40	-8.78%	
25	青椒	新鲜一级	元/500克	1.59	2.49	1.79	2.80	2.45	1.75	1.99	1.99	2.50	1.99	1.98	2.45	2.20	2.49	3.00	1.98	1.98	2.20	2.25	-1.96%	
26	大葱	新鲜一级	元/500克	1.99	1.00	1.39	0.50	0.66	0.99	1.58	0.99	2.50	1.99	1.98	1.20	1.60	1.69	2.00	1.25	1.83	1.48	1.47	0.80%	
27	大蒜	新鲜一级	元/500克	5.79	6.00	5.99	5.00	3.86	6.25	4.99	5.50	8.00	8.90	6.48	5.50	6.00	7.49	8.00	7.00	7.93	6.39	6.55	-2.37%	
28	生姜	新鲜一级	元/500克	9.90	11.00	12.90	10.00	9.28	8.20	6.99	11.90	8.00	12.90	11.88	8.50	9.90	11.99	10.00	8.67	6.39	9.91	10.01	-1.03%	
29	苹果	新鲜一级	元/500克	3.99	4.99	3.59	3.00	4.95	4.30	6.99	3.39	4.00	3.29	3.98	3.30	4.30	4.88	4.00	4.68	4.89	4.27	4.07	4.90%	
30	梨	新鲜一级	元/500克	2.98	2.49	2.29	2.50	2.56	1.94	3.99	2.59	3.00	3.59	3.98	2.90	3.40	3.58	3.00	2.50	2.93	2.95	3.00	-1.45%	
31	香蕉	新鲜一级	元/500克	2.59	2.50	2.99	2.50	2.25	2.64	2.69	2.39	3.50	2.39	2.68	2.80	3.00	2.99	3.50	2.98	3.23	2.80	2.81	-0.40%	

临汾市区重要民生商品价格监测表

填报日期：2023/11/15

序号	监测品种	规格	单位	攀阳农产品批发市场	尧丰农产品批发市场	永辉超市	生龙悦享生活超市	大丰超市	美特好超市	福润达超市	平均价格	11月8日平均价格	环比(%)	环比幅度
1	面粉	特一	元/500克	1.84	1.84	2.00	1.79	2.20	1.90	2.00	1.94	1.95	-0.66%	
2	粳米	二级	元/500克	2.50	2.90	2.69	2.49	2.00	2.48	2.58	2.52	2.59	-2.60%	
3	食盐	精制含碘盐	元/500克	1.50	1.25	2.00	2.00	2.50	2.00	0.80	1.72	1.72	0.00%	
4	白砂糖	袋装	元/500克	3.80	4.20	6.00	4.79	8.20	8.00	3.58	5.51	5.70	-3.26%	
5	牛奶	纯牛奶盒装250ml	元/盒	4.20	5.00	2.50	3.00	4.16	2.99	5.50	3.91	3.77	3.76%	
6	花生油	一级桶装	元/5升	155.00	155.00	159.90	165.90	165.90	159.00	169.00	161.39	162.37	-0.61%	
7	大豆油	桶装一级浸出	元/5升	55.00	50.00	58.00	65.90	79.90	69.90	55.00	61.96	65.39	-5.24%	
8	生猪	养殖场出厂价	元/500克	0.00	0.00	0.00	0.00	0.00	0.00	0.00	7.19	7.25	-0.83%	
9	玉米	批发市场成交价	元/500克	0.00	0.00	0.00	0.00	0.00	0.00	0.00	1.33	1.33	0.00%	
10	猪粮比价										5.41	5.45	-0.83%	
11	猪肉	精瘦肉零售价	元/500克	10.00	11.50	15.90	16.90	15.90	15.98	16.90	14.73	14.94	-1.43%	
12	猪肉	肋条肉零售价	元/500克	10.00	10.50	15.90	15.50	15.90	13.99	16.90	14.10	14.37	-1.88%	
13	牛肉	腱子肉零售价	元/500克	32.00	36.00	39.90	59.90	69.00	54.90	43.80	47.93	47.93	0.00%	
14	羊肉	新鲜去骨零售价	元/500克	30.00	30.00	26.90	33.90	58.80	45.80	35.80	37.31	36.76	1.52%	
15	鸡肉	白条鸡零售价	元/500克	8.50	9.00	12.90	15.50	19.90	17.99	13.80	13.94	13.66	2.09%	
16	鸡蛋	零售价	元/500克	4.60	4.60	4.69	4.69	4.69	5.00	4.58	4.69	4.78	-1.79%	
17	大白菜	新鲜一级	元/500克	0.50	0.40	0.69	0.29	0.55	0.59	0.38	0.49	0.49	-0.29%	
18	土豆	新鲜一级	元/500克	1.40	1.30	1.69	0.99	1.38	0.99	0.88	1.23	1.13	8.96%	
19	西红柿	新鲜一级	元/500克	2.30	1.80	1.99	2.29	2.58	2.99	2.38	2.33	2.05	13.96%	
20	黄瓜	新鲜一级	元/500克	3.00	3.10	3.99	3.59	3.28	2.99	3.38	3.33	2.65	25.90%	
21	豆角	新鲜一级	元/500克	4.00	3.90	4.99	2.99	3.98	3.99	3.98	3.98	4.35	-8.54%	
22	胡萝卜	新鲜一级	元/500克	0.80	0.70	1.29	0.39	0.68	0.99	0.68	0.79	0.71	11.27%	
23	油菜	新鲜一级	元/500克	1.20	1.30	1.69	0.69	3.99	1.28	1.38	1.65	1.56	5.39%	
24	芹菜	新鲜一级	元/500克	1.00	1.00	1.29	0.69	0.68	1.99	0.98	1.09	1.03	5.53%	
25	青椒	新鲜一级	元/500克	1.50	1.50	2.59	1.59	1.68	1.99	1.58	1.78	1.72	3.50%	
26	大葱	新鲜一级	元/500克	1.00	0.80	1.99	1.99	1.38	1.99	1.68	1.55	1.35	14.85%	
27	大蒜	新鲜一级	元/500克	6.00	4.70	7.99	5.79	7.98	5.99	7.98	6.63	6.52	1.75%	
28	生姜	新鲜一级	元/500克	5.50	5.00	12.90	9.90	5.98	7.50	5.98	7.54	9.31	-19.02%	
29	苹果	新鲜一级	元/500克	5.00	5.10	7.99	3.19	4.98	3.99	4.98	5.03	4.89	2.92%	
30	梨	新鲜一级	元/500克	3.00	2.50	2.99	2.98	3.29	2.99	1.98	2.82	2.86	-1.55%	
31	香蕉	新鲜一级	元/500克	2.50	2.80	3.99	2.59	2.98	3.68	2.98	3.07	3.00	2.38%	