

# 临汾价格监测

(2023年第38期)

临汾市发展和改革委员会

2023年10月25日

## 临汾市重要民生商品价格监测情况

10月25日，通过对全市17个县（市、区）和临汾市区7个监测点31个重要民生商品价格巡查监测和数据采集、统计、分析显示，本期（10月18日-10月25日），我市重要民生商品市场供应充足，品种丰富，交易有序，与上期相比监测品种价格整体平稳，其中：粮油价格保持基本稳定，肉类价格持续小幅变动，鸡蛋价格保持下降趋势，蔬菜、水果价格均以降为主。

### 一、粮油价格保持基本平稳

10月25日，全市面粉（特一）、粳米（二级）、花生油（一级桶装）、大豆油（桶装一级浸出）的平均零售价格分别为2.10元/斤、3.03元/斤、166.09元/桶（5升）、61.97元/桶（5升），同上期对比分别下跌0.11%、持平、下跌0.07%、下跌1.03%。

10月25日，市区面粉（特一）、粳米（二级）、花生油（一

级桶装)、大豆油(桶装一级浸出)的平均零售价格分别为1.95元/斤、2.51元/斤、161.39元/桶(5升)、62.53元/桶(5升), 同上期对比分别上涨0.89%、上涨1.80%、持平、持平。

## 二、肉类价格持续小幅变动

10月25日,全市猪肉(精瘦肉)、猪肉(肋条肉)平均零售价格分别为15.30元/斤、13.49元/斤,同上期对比分别下跌0.32%、上涨0.19%。

10月25日,市区猪肉(精瘦肉)、猪肉(肋条肉)平均零售价格分别为15.03元/斤、15.17元/斤,同上期对比分别上涨0.10%、上涨4.01%。

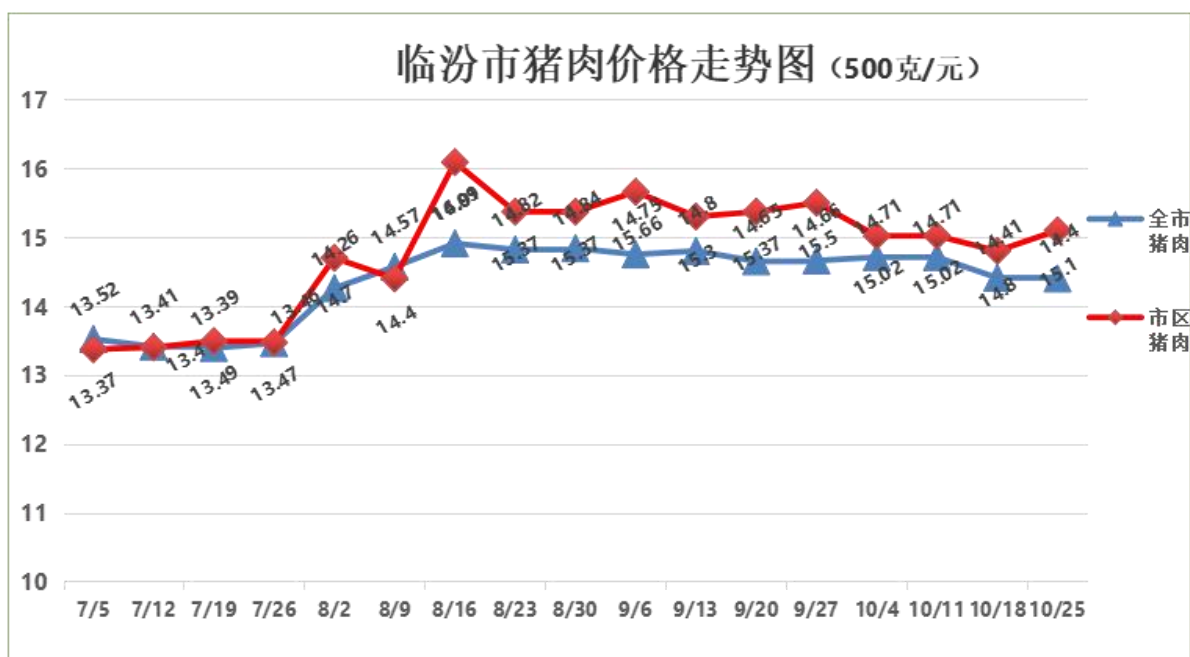

生猪出厂价格持续走低,小幅下跌。10月25日,从我委确定的生猪价格监测点反馈的信息看,生猪出厂价格由7.66元/斤下跌至7.42元/斤,同上期对比下跌3.13%,猪粮比为1:5.30,生猪价格变动态势保持在轻度下跌区间。

10月25日，全市牛肉、羊肉、鸡肉的平均零售价格分别为41.68元/斤、38.97元/斤、11.06元/斤，同上期对比分别下跌0.84%、下跌0.38%、下跌1.37%。

10月25日，市区牛肉、羊肉、鸡肉的平均零售价格分别为48.07元/斤、36.47元/斤、14.08元/斤，同上期对比分别上涨0.60%、下跌9.53%、上涨1.02%。

### 三、鸡蛋价格保持下降趋势

10月25日，全市鸡蛋平均零售价格为4.98元/斤，同上期对比下降2.88%。

10月25日，市区鸡蛋平均零售价格为4.92元/斤，同上期对比下降3.91%。

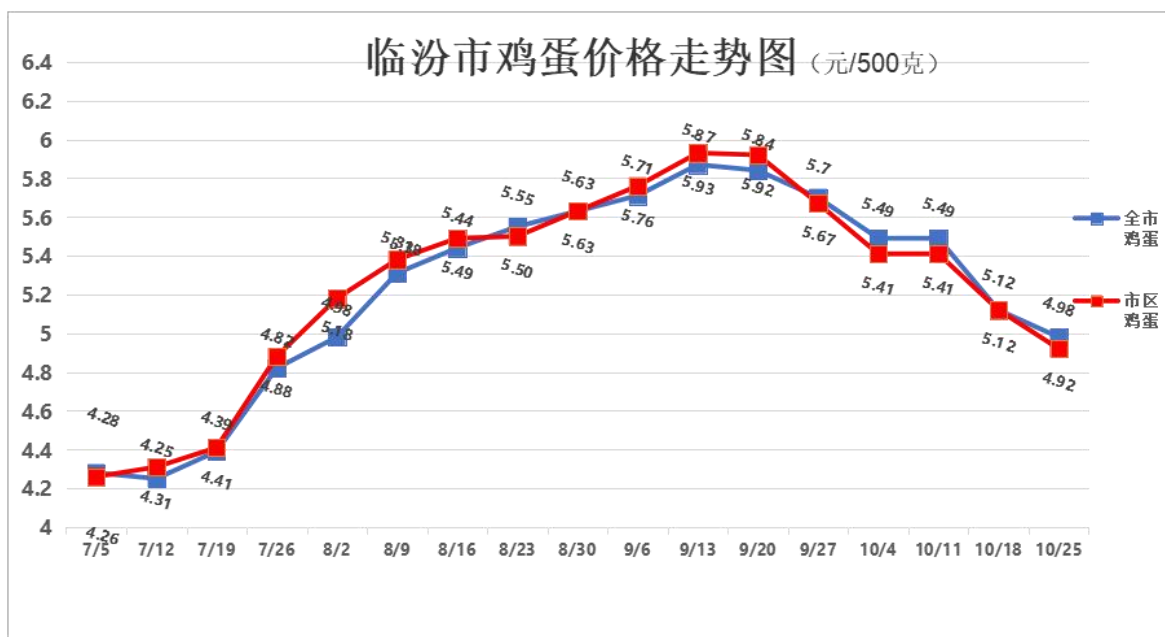

### 四、蔬菜均价下跌

10月25日，全市12种蔬菜价格4涨8跌，平均零售价格为3.23元/斤，同上期对比下跌1.31%。价格变动较为明显的是，

豆角 4.25 元/斤，上涨 4.13%；大白菜 0.89 元/斤，下跌 3.33%；青椒 2.49 元/斤，下跌 3.93%；油菜 2.48 元/斤，下跌 5.22%；黄瓜 2.45 元/斤，下跌 8.04%；芹菜 1.64 元/斤，下跌 8.97%。

10 月 25 日，市区 12 种蔬菜价格 3 涨 9 跌，平均零售价格为 2.99 元/斤，同上期对比下跌 7.02%。价格变动较为明显的是，豆角 4.59 元/斤，上涨 9.58%；胡萝卜 0.87 元/斤，下跌 7.59%；黄瓜 2.32 元/斤，下跌 9.54%；青椒 2.06 元/斤，下跌 10.54%；生姜 9.59 元/斤，下跌 15.59%；油菜 1.99 元/斤，下跌 22.30%。

### 五、水果价格以降为主

10 月 25 日，全市苹果、梨、香蕉的平均零售价格分别为 4.29 元/斤、2.87 元/斤、2.83 元/斤，同上期对比分别上升 3.53%、下降 2.71%、下降 0.56%。

10 月 25 日，市区苹果、梨、香蕉的平均零售价格分别为 4.66 元/斤、2.69 元/斤、2.94 元/斤，同上期对比分别下降 20.28%、上升 0.11%、上升 1.43%。

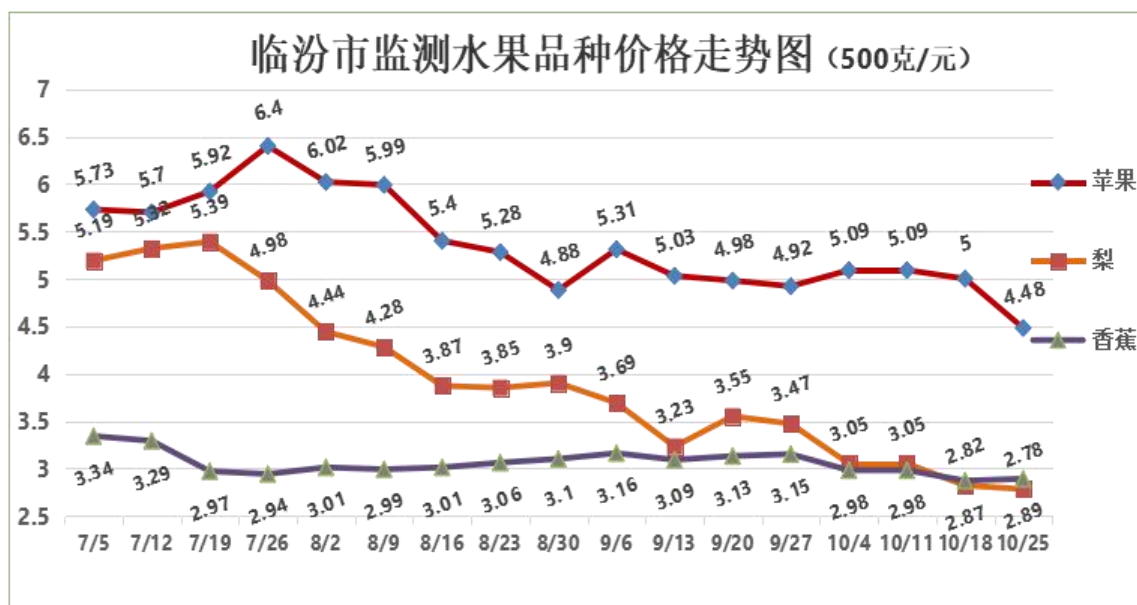

### 全市重点民生商品价格走势图 (元/500克)

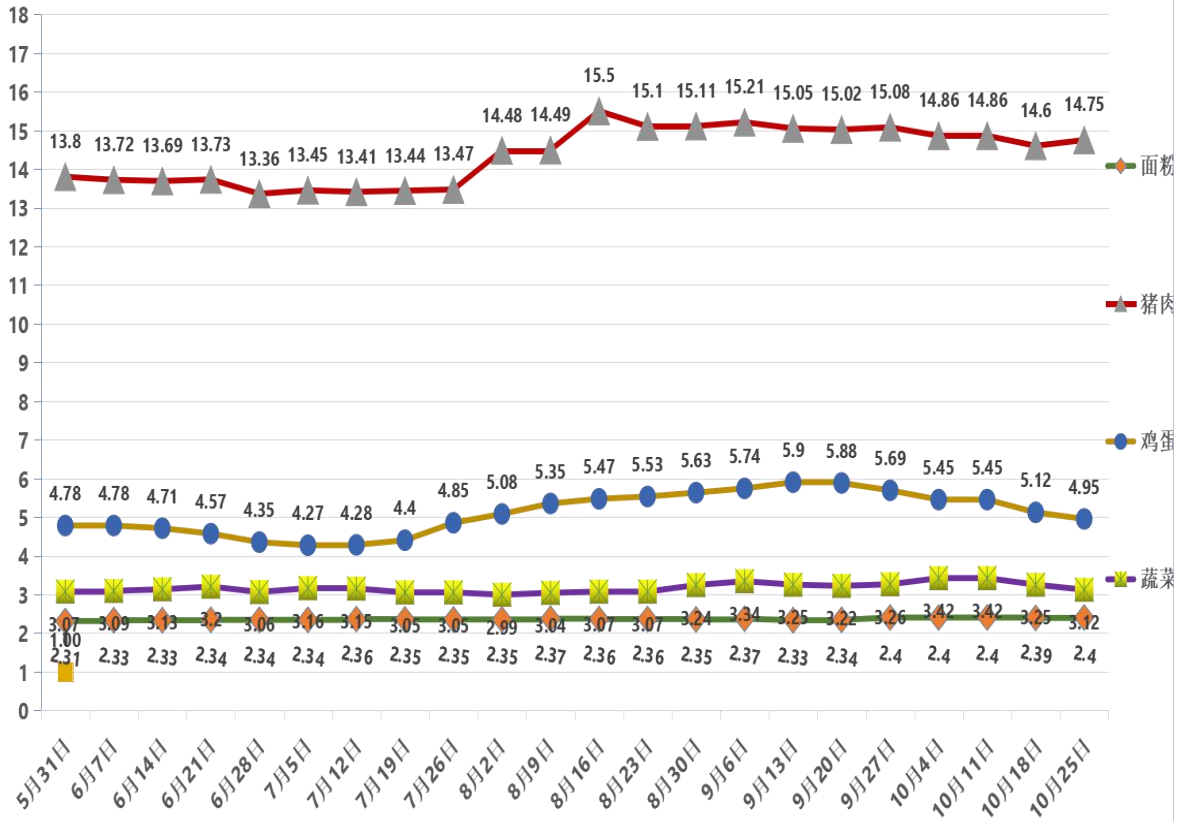

### 全市重要民生商品涨跌幅 (本期)

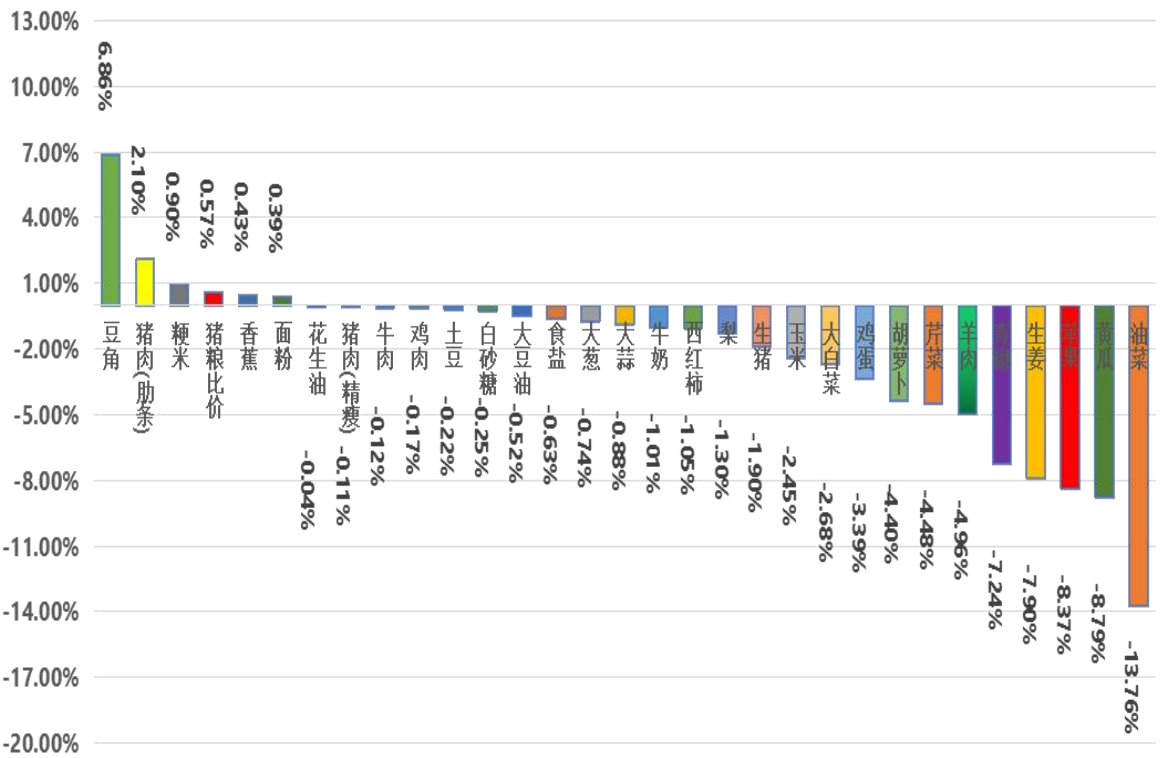

# 临汾市各县（市、区）重要民生商品价格监测汇总表

填报日期：2023/10/25

序号	监测品种	规格	单位	尧都	侯马	霍州	洪洞	襄汾	曲沃	翼城	浮山	安泽	古县	汾西	蒲县	隰县	永和	大宁	吉县	乡宁	平均价格	10月18日平均价格	环比(%)	环比幅度
1	面粉	特一	元/500克	2.30	1.90	1.74	2.00	1.97	2.10	1.90	2.04	1.90	2.15	2.20	2.30	2.16	2.10	2.20	2.52	2.16	2.10	2.10	-0.11%	
2	粳米	二级	元/500克	2.80	2.99	2.99	2.58	2.68	2.55	3.80	3.25	3.10	3.48	2.98	2.50	2.70	4.28	3.50	2.50	2.90	3.03	3.03	0.00%	
3	食盐	精制含碘盐	元/500克	2.50	2.50	2.00	2.00	1.33	2.25	2.50	2.00	2.00	2.50	2.00	2.00	1.50	2.00	2.50	2.50	2.50	2.15	2.18	-1.27%	
4	白砂糖	袋装	元/500克	3.50	6.80	4.90	3.00	4.15	8.13	8.75	3.80	7.00	4.58	4.80	3.80	5.00	4.50	8.00	4.50	8.50	5.51	5.48	0.50%	
5	牛奶	纯牛奶盒装250ml	元/盒	3.90	2.90	2.50	3.50	3.62	3.25	3.25	4.58	3.00	4.58	4.00	2.20	2.90	3.80	4.00	4.00	3.35	3.49	3.50	-0.24%	
6	花生油	一级桶装	元/5升	165.90	169.00	159.90	155.00	169.00	169.40	162.00	168.00	165.00	189.90	158.00	163.00	158.00	169.00	168.00	165.00	169.45	166.09	166.21	-0.07%	
7	大豆油	桶装一级浸出	元/5升	75.00	69.00	49.90	75.00	65.52	52.50	60.90	57.00	50.00	79.90	59.90	58.00	68.00	58.00	65.00	55.00	54.90	61.97	62.62	-1.03%	
8	生猪	养殖场出厂价	元/500克	7.50	8.30	7.60	7.50	7.60	8.00	7.80	7.80	8.30	8.50	8.00	8.20	7.50	8.00	10.00	7.40	7.40	7.96	8.02	-0.66%	
9	玉米	批发市场成交价	元/500克	1.40	1.42	1.28	1.29	1.33	1.25	1.33	1.20	1.39	1.34	1.30	1.30	1.30	1.41	1.40	1.30	1.40	1.33	1.36	-2.12%	
10	猪粮比价			5.36	5.85	5.94	5.81	5.71	6.40	5.86	6.50	5.97	6.34	6.15	6.31	5.77	5.67	7.14	5.69	5.29	5.99	5.90	1.51%	
11	猪肉	精瘦肉零售价	元/500克	19.90	13.98	17.90	12.00	16.16	15.45	15.90	12.00	13.00	16.90	15.00	13.50	18.00	16.00	13.00	15.00	16.40	15.30	15.35	-0.32%	
12	猪肉	肋条肉零售价	元/500克	14.90	12.98	16.90	12.00	15.12	13.70	13.90	11.50	12.00	12.90	12.00	12.00	17.00	13.00	13.00	12.00	14.40	13.49	13.46	0.19%	
13	牛肉	腱子肉零售价	元/500克	40.00	40.00	39.00	38.00	45.00	42.75	40.80	40.00	38.00	38.00	58.00	33.00	45.00	41.00	40.00	42.00	48.00	41.68	42.03	-0.84%	
14	羊肉	新鲜去骨零售价	元/500克	37.00	38.90	35.00	31.00	35.16	42.50	38.90	35.00	33.00	40.00	36.00	40.00	40.00	47.00	45.00	38.00	50.00	38.97	39.12	-0.38%	
15	鸡肉	白条鸡零售价	元/500克	17.90	10.80	13.80	10.00	12.97	9.89	13.80	10.00	13.80	12.00	11.00	7.50	11.50	10.00	8.00	8.50	6.49	11.06	11.21	-1.37%	
16	鸡蛋	零售价	元/500克	4.79	4.69	4.99	4.90	4.78	4.49	4.79	4.80	4.90	4.69	4.78	4.99	5.60	5.28	5.50	5.30	5.33	4.98	5.12	-2.88%	
17	大白菜	新鲜一级	元/500克	0.89	0.79	0.69	0.80	1.15	0.44	0.59	0.69	1.00	0.59	0.88	1.10	1.28	0.99	1.50	0.80	0.93	0.89	0.92	-3.33%	
18	土豆	新鲜一级	元/500克	1.49	1.50	1.29	1.50	1.29	1.59	1.59	1.59	1.80	1.59	1.58	1.30	1.50	1.69	2.00	1.50	1.53	1.55	1.51	2.53%	
19	西红柿	新鲜一级	元/500克	2.59	2.49	2.79	2.50	2.38	1.89	2.99	2.00	2.50	2.59	2.28	2.50	1.92	2.99	2.50	3.00	2.78	2.51	2.57	-2.11%	
20	黄瓜	新鲜一级	元/500克	1.99	2.49	1.99	2.00	2.46	2.35	2.99	1.59	3.00	1.99	2.68	2.90	1.45	2.99	3.00	3.00	2.78	2.45	2.66	-8.04%	
21	豆角	新鲜一级	元/500克	4.39	5.50	4.99	2.50	2.58	4.50	4.99	3.99	3.00	5.90	3.68	4.50	2.70	3.99	4.50	5.60	4.98	4.25	4.08	4.13%	
22	胡萝卜	新鲜一级	元/500克	0.79	0.89	0.69	1.00	1.37	0.74	0.69	0.99	2.00	0.59	0.88	1.35	1.70	0.99	1.50	1.00	0.88	1.06	1.07	-1.20%	
23	油菜	新鲜一级	元/500克	1.69	1.99	1.99	2.00	1.86	1.40	2.99	1.99	3.50	3.99	1.78	2.10	2.45	2.88	3.00	2.50	3.98	2.48	2.61	-5.22%	
24	芹菜	新鲜一级	元/500克	1.39	0.99	0.99	2.50	1.59	1.65	1.29	0.99	2.00	1.59	1.78	1.99	1.80	1.99	2.00	1.60	1.78	1.64	1.80	-8.97%	
25	青椒	新鲜一级	元/500克	1.99	2.99	1.99	3.00	2.65	1.99	2.99	1.99	2.50	2.99	2.18	2.60	1.95	2.49	3.00	3.00	1.98	2.49	2.59	-3.93%	
26	大葱	新鲜一级	元/500克	2.29	1.50	1.29	1.00	0.98	1.25	1.59	1.00	2.00	1.99	1.88	3.00	1.95	2.28	2.50	1.50	2.13	1.77	1.77	0.17%	
27	大蒜	新鲜一级	元/500克	5.69	6.00	6.99	5.00	4.13	6.65	5.99	5.50	8.00	8.90	6.48	6.00	5.95	7.58	8.00	5.50	7.39	6.46	6.45	0.16%	
28	生姜	新鲜一级	元/500克	11.50	11.99	11.90	10.00	9.66	11.00	11.80	11.90	10.00	12.90	10.98	10.50	12.30	12.00	12.00	9.00	10.90	11.20	11.22	-0.21%	
29	苹果	新鲜一级	元/500克	3.99	4.99	1.59	2.50	4.98	3.50	3.99	2.99	5.00	3.59	5.98	2.99	4.20	6.88	3.50	7.80	4.48	4.29	4.14	3.53%	
30	梨	新鲜一级	元/500克	2.89	2.49	1.79	2.50	2.75	2.05	1.99	2.50	4.00	3.59	2.98	2.50	3.90	3.88	3.50	2.50	2.98	2.87	2.95	-2.71%	
31	香蕉	新鲜一级	元/500克	2.98	2.50	2.49	2.50	2.46	2.69	2.69	2.39	3.50	2.59	2.58	2.80	3.39	2.99	3.00	3.50	3.01	2.83	2.84	-0.56%	

# 临汾市区重要民生商品价格监测表

填报日期：2023/10/25

序号	监测品种	规格	单位	馨阳农产品批发市场	尧丰农产品批发市场	永辉超市	生龙悦享生活超市	大丰超市	美特好超市	福润达超市	平均价格	10月18日平均价格	环比(%)	环比幅度
1	面粉	特一	元/500克	1.86	1.78	2.00	1.79	2.20	2.00	2.00	1.95	1.93	0.89%	
2	粳米	二级	元/500克	2.50	2.84	2.69	2.49	2.00	2.48	2.58	2.51	2.47	1.80%	
3	食盐	精制含碘盐	元/500克	1.50	1.25	2.00	2.00	2.50	2.00	0.80	1.72	1.72	0.00%	
4	白砂糖	袋装	元/500克	4.00	4.20	6.00	4.79	8.20	6.90	3.99	5.44	5.50	-1.01%	
5	牛奶	纯牛奶盒装250ml	元/盒	4.20	5.00	2.50	3.00	4.16	2.50	5.50	3.84	3.91	-1.79%	
6	花生油	一级桶装	元/5升	155.00	155.00	159.90	165.90	165.90	159.00	169.00	161.39	161.39	0.00%	
7	大豆油	桶装一级浸出	元/5升	55.00	50.00	58.00	69.90	79.90	69.90	55.00	62.53	62.53	0.00%	
8	生猪	养殖场出厂价	元/500克	0.00	0.00	0.00	0.00	0.00	0.00	0.00	7.42	7.66	-3.13%	
9	玉米	批发市场成交价	元/500克	0.00	0.00	0.00	0.00	0.00	0.00	0.00	1.40	1.44	-2.78%	
10	猪粮比价										5.30	5.32	-0.37%	
11	猪肉	精瘦肉零售价	元/500克	11.50	13.00	15.99	16.90	15.90	14.99	16.90	15.03	15.01	0.10%	
12	猪肉	肋条肉零售价	元/500克	11.50	12.00	15.99	15.90	15.90	17.98	16.90	15.17	14.58	4.01%	
13	牛肉	腱子肉零售价	元/500克	33.00	36.00	39.90	59.90	69.00	54.90	43.80	48.07	47.79	0.60%	
14	羊肉	新鲜去骨零售价	元/500克	32.00	31.00	32.90	37.90	58.80	26.90	35.80	36.47	40.31	-9.53%	
15	鸡肉	白条鸡零售价	元/500克	9.50	9.00	12.90	15.50	19.90	17.99	13.80	14.08	13.94	1.02%	
16	鸡蛋	零售价	元/500克	4.80	4.80	4.79	4.79	4.89	5.70	4.68	4.92	5.12	-3.91%	
17	大白菜	新鲜一级	元/500克	0.60	0.70	0.39	0.89	0.68	0.88	0.68	0.69	0.70	-2.03%	
18	土豆	新鲜一级	元/500克	1.30	1.40	1.99	1.49	1.38	0.88	1.38	1.40	1.45	-2.96%	
19	西红柿	新鲜一级	元/500克	2.30	2.10	2.99	2.59	2.58	3.68	2.38	2.66	2.66	0.00%	
20	黄瓜	新鲜一级	元/500克	2.10	1.90	2.99	1.99	1.98	3.28	1.98	2.32	2.56	-9.54%	
21	豆角	新鲜一级	元/500克	3.80	3.00	6.99	4.39	3.99	5.99	3.98	4.59	4.19	9.58%	
22	胡萝卜	新鲜一级	元/500克	0.80	0.80	1.39	0.79	0.85	0.78	0.68	0.87	0.94	-7.59%	
23	油菜	新鲜一级	元/500克	1.30	1.60	1.99	1.69	3.99	1.99	1.38	1.99	2.56	-22.30%	
24	芹菜	新鲜一级	元/500克	1.30	1.00	1.99	1.39	1.38	1.99	1.38	1.49	1.49	0.00%	
25	青椒	新鲜一级	元/500克	1.60	1.60	2.99	1.99	2.38	1.99	1.88	2.06	2.30	-10.54%	
26	大葱	新鲜一级	元/500克	1.30	1.00	1.69	2.29	1.98	1.99	1.68	1.70	1.73	-1.65%	
27	大蒜	新鲜一级	元/500克	7.00	5.30	5.99	5.79	7.98	5.99	7.98	6.58	6.70	-1.92%	
28	生姜	新鲜一级	元/500克	6.50	9.25	12.99	11.50	6.98	9.90	9.98	9.59	11.36	-15.59%	
29	苹果	新鲜一级	元/500克	5.00	4.80	5.49	4.39	5.98	2.99	3.98	4.66	5.85	-20.28%	
30	梨	新鲜一级	元/500克	3.00	3.00	1.99	3.29	3.29	2.30	1.98	2.69	2.69	0.11%	
31	香蕉	新鲜一级	元/500克	2.80	2.50	2.99	2.98	2.68	3.68	2.98	2.94	2.90	1.43%	